總滙新報
THE UNION TIMES.

零沽每張價銀七占

(督印發行人梅鐵生) 總發行所在新嘉坡吉寧街即歐祿實得力門牌一百二十六號
Printed and Published by Boey Kee Sang for THE "UNION TIMES" Press.
NO. 126, CROSS STREET SINGAPORE
(新聞紙第三千二百五十號)
孔子二千四百六十七年歲次丙辰十二月二十日
中華民國六年壹月十叁日禮拜六

嗎根代望即有利銀行告白

The Mercantile Bank of India Ltd,
(Incorporated in England.)

啓者本銀行創設有年茲將本行形情詳開如左
本行批准共備本銀一百五十萬磅 取定本銀一百一十二萬五千磅 已收本銀五十六萬二千五百磅 餘盈積欵共有五十五萬磅本銀行總寫字樓在倫敦 凡諸仕商存寄本銀行之欵其一年銀期者以四八仙息算 六個月限期者以三巴仙半算 三個月限期者三巴仙算以來往短期數則以二巴仙按日計算凡屬本銀行應爲之生理本銀行均可承造 諸君光顧請移 玉惠臨面商便妥

大英一千九百十五年四月廿七號

嗎根代望即有利銀行辟叻總代理人兒卜嗎謹啓

△燕梳之進步

[illegible]
算至本年三月杪止之年入息[illegible]
四角四古是年入息[illegible]
上所言之數目能達有思想之人咸曰上海華洋人壽保險有限公司應
倘諸君所信用現下之公司能支持者足堪爲人尊重爲人稱讚而本
公司不獨能自支持不爲戰務所動且能大獲進步
大英一千九百一十六年八月十五日
本公司經在香港注冊
上海華洋人壽保險有限公司白

The Shanghai Life Insurance Co. Ltd.
(Incorporated in Hong Kong)

THE EAST ASIATIC Co., Ltd.
Incorporated In Denmark.

啓者本土庫專辦祖家入口貨物現有大稱加士巴啤酒出賣價甚相宜請諸君賜顧請 玉至以下所列各號購買便得

花蘭街 綜利直洋行
羅敏申律 建泰號 源振豐號 土庫街 安樂公司 五代天宮 新榮成號 十八溪墘 振源號
山仔頂 錦興號 東陵大街 永利成號 永興號 單邊街 廣仁興號 小坡海傍 來佛大酒店
大鐘樓左便 要笠大酒店 水仙門 亞打飛大酒店

本公司另有 OK士敏土 富澤鐵 泡製樹乳醋 發售

新嘉坡伊亞沙直有限公司代理啓

有碍之食物

不易消化且起各疾即如瘋濕骨痛筋腦虛弱等患論其調治之法

世有千萬男女因潛受飲食之害者不勝枚舉也或云飲食中惟肉米蔬菜水果等皆人人日用之品何能有害於身哉何以物食能毒及己身也其故如左云

如所食之物未經胃汁運化而直入血中則必致死亡因胃汁能去其毒也故飲食必須經過胃汁膽汁消化之而成爲養身之料矣故肝經之膽汁爲消化飲食去毒之要需必□如此運化也倘或肝經失調膽不和則飲食即有毒矣未化之飲食入血即能致病也即如自覺頭重腦脹精神不濟神思不清此即毒入腦筋而腦體欠安矣凡患胃不消化之症則胃口不開即覺週身不舒胃厭食物從此可知飲食不消化之毒已入血中矣或者其毒由血中運行至他部如骨節肌肉等處停止不行即起腫痛之患即稱爲瘋濕骨痛症也○其次則論其治法如何治法非難即須服用韋廉士大醫生紅色補丸可也因此丸能清血補血其所生之新血能直去病根也則肝經胃經均受其補益而強健有力清潔無垢則飲食易於消化而得養生矣

或多年宿疾韋廉士大醫生紅色補丸所生之稠紅有力之新血能速使精力驟增病體復元世有千萬男女身受其惠者均紛紛投函致謝矣閣下如欲知飲食之道請爲來函索取小書一本名曰何物可食如何食之書中詳論飲食要道不取分文來函即寄如若閣下有患胃不消化等各疾者乃是血氣不足虛弱之故幸勿觀望請速購韋廉士大醫生紅色補丸試服之凡經售西藥者均有出售或直向星架坡士庫街韋廉士醫生總藥局函購亦可每一瓶價銀一元二角半每六瓶七大元星加坡銀郵費在內

以韋廉士紅色清導丸治愈感冒傷風

漢口東筸店車站警務局王崇喜先生來函云前月余偶患風寒之症十日不愈延至月底余友王維新君送來韋廉士紅色清導丸一瓶服後不數日則病全愈精神較前強健凡患大便秘結者易於感冒傷風易爲肝陽上升之犧牲往往肝經失調諸疾病頭痛或皮膚發瘡等症是也紅色清導丸治愈大便秘結則諸恙全消矣如尊處無從購買請寄郵票叻銀五角至星架坡士庫街韋廉士醫生藥局原班寄奉一瓶可也

Maynard Co, Ltd, Pharmacuetical Chemists Singapore.

孟嘉大藥房

◎神効白濁藥水
此藥水每日服三次或四次每次飲一茶匙調勻清水兩湯匙服下立見奇効全愈也
價每瓶大壹元小五角

◎追風骨痛藥水
此藥水耑治久年新得風濕週身骨痛頭痛并酒風脚痛及花柳疔魚口便毒等症每日宜服三次每次一湯匙和水飯後服爲度

◎生髮香油
此藥油耑生鬚髮能令禿者復生且可免髮白過早宜於早晚梳洗時將油刷在髮脚之處旬月鬚髮叢生且光潤非常誠固髮
每罇價銀大一元中五角小二角半

◎花柳搜毒藥水
此藥水專治花柳傳染諸毒疳疔骨痛魚口便毒水銀蝕爛飢肉臭腐或瘡或痛等症並治一切陰陽惡瘡頑癬頑癩每日宜服三次每次三四錢調水服爲度如症深者務須寧耐多服數罇自無不愈用時須先將藥瓶搖動

民國四年七月八日 孟嘉大藥房謹啓

總目一覽表

第一版 緊要論說
第二版 [illegible]
第三版 [illegible] 電報錄要 西電選譯
第四版 [illegible]
第五版 [illegible]
第六版 [illegible]
第七版 [illegible]
第八版 [illegible]
第九版 [illegible]
第十版 海濱漁唱
第十一版 [illegible]
第十二版 [illegible]

△○僑胞注意

敝公司昇平電船一艘附搭來往客貨豐港布羅灣各埠之用不幸於陽曆十二月十五號由布羅灣駛行返豐盛港至半途為電喉暴烈因而焚燒機件貨物毀壞血本盡失所幸在石叻永安燕梳公司分局保有險五千元遇事後即往通報該永安公司執事即往查驗業蒙該公司如數賠足本公司血本全無幸中之幸亦賴該公司辦理妥當賠償快捷用致數語鳴謝并為僑外各界介紹焉

民國六年一月十一日　小坡民興公司頌揚

廣恒紅煙

本號紅煙經製經五十餘年久矣馳名中外而於南洋群島尤蒙各界士女所鑒賞其香純味厚與別家迥殊且能辟瘴除疾有益衛生洵為市上之冠而亦國貨之特色者也如蒙惠顧格外歡迎

△◉茲將現在本埠沽出價列◉▽

廣恒大包一百四十庄　紅煙每箱沽銀四十七元
廣恒細包五百六十庄　紅煙每箱沽銀四十七元
恒棧大包一百四十庄　紅煙每箱沽銀三十一元
恒棧細包五百六十庄　紅煙每箱沽銀三十一元
廣祥生大包一百四十庄　紅煙每箱沽銀二十六元

▲●寄往別埠在丹容巴吉交貨價列●▼

廣恒大包一百四十庄K.H.嚜　每箱沽銀四十一元
廣恒細包五百六十庄K.H.A.嚜　每箱沽銀四十二元
恒棧大包一百四十庄H.C.嚜　每箱沽銀二十五元
恒棧細包五百六十庄H.C.B.嚜　每箱沽銀二十五元
廣祥生大包一百四十庄K.C.S.嚜　每箱沽銀二十元

丙辰年六月初二日

總行　廣州省城　杉木欄　廣祥

各埠枝店
香港：恒記　六甲：廣利生　馬寶：廣恒棧　金門：廣恒棧　江隆：恒棧　吉隆：恒棧
積營：廣棧　芙蓉：廣生棧　巴音：廣生棧　坡中：廣生棧　地德摩：廣棧

星嘉坡廣恒號謹啓

香江酒樓

擴充廳座　船雅良品　精食宣言

◉破天荒之建設◉　◉空前未有之特色◉　◉欲新口腹幸勿吝◉　◉欲新玉◉

眼簾到請參觀。本店自開幕以來。巧造行聘禮餅。包辦喜筵。謝齡餞行。白味妙製。蘇川粵海。明爐燒烤。時有久為僑胞所稱。羅鑊麵食。朋滿座。今有失接之處。許食事炙。亲挹飲。餘志經營。本主人惟高擅。廣充船廳。以備諸精益求。特良酌花。遺權作臨時。座出現。諸君公餘消遣。者請嘗試。收租價格二元。偷新張伊始。之便悉價廉物美好斯道此佈

幾個仔。作局傾吓偈。至好係香江酒樓呀。船廳出世。

丙辰年十一月十二日　牛車水香江酒樓披露

◀中國羊城保險置業有限公司開設分局廣告▶

(Incorporated in China)　HEAD OFFICE:- Canton

啓者本公司實備資本銀九十萬大元一次收足經州總商會調驗屬實詳奉北京政府核准註册發給第六類公字第六十六號執照專做水火保險及置業按揭各生意經在中國內地及香港上海漢口各商埠開設多年所辦生意務創處均稱妥善茲為推廣南洋七洲府生意起見特聯同保

南洋鴻發興保險公司向海峽殖民地政府註冊存案

合計實備資本銀壹百五十萬大元　開設分局於星架坡庇能二處並在七洲府各埠設立代理專保房屋倉棧貨物傢私衣箱裝修船隻等項無水火意外之虞辦理格外通融價錢極其公道如遇意外尤為迅捷賠償素仰僑商諸公熱心愛國請認明本公司為完全華商資本並

在中國政府註冊之特色加以聯同兩公司合力進行尤屬資本雄厚伏望加意賜顧就近與各分局司理人及各埠代理人接洽無不額外歡迎也尚希留意為盼

當年董事

雷蔭蓀　香港新廣合金山庄
林護　香港聯益建造公司
伍學焜　香港茂利輪船公司
余斌臣　香港永豐隆藥材行
鄧仲澤　香港新廣合金山庄
周道莊　香港新廣合金山庄
陳霞　香港先施公司
馬應彪　香港先施公司

總公司總理人雷蔭蓀　司理人伍于瀚
駐叻總理人黃筱煒

總公司設在廣州長堤海珠頭自建洋樓
香港分局設在香港文咸東街四十六號司理人余斌臣
石叻分局設在星架坡中街五十六號零六電話八九九號

司理人羅賓門　司理人伍于顯

庇能分局設在槟榔嶼大街四號　司理人　伍于部
吉隆坡代理瑞吉國貨公司
怡保代理廣生隆酒庄
其餘各埠代理陸續聘設

民國六年十二月二十日

中國羊城保險置業有限公司啓

論說

為治粵者進一解

粵治不綱。至今已極。地方凋敝。言之痛心。然聞諸道路悠悠。則每有謂秩序已漸恢復。大局已漸又安者。噫。此何以故。此何以故。則以言者之徒見一隅。而未及外屬故。竊嘗遍覽外府州縣。賭盜兩項。遍野塞原。田畝荒蕪。道途梗塞。窮簷太息。行旅咨嗟。入其境直若無為之牧者。不惟無為之牧。且有從而害之戕之。剝之削之者焉。生機幾何。能勿盡絕。於此而謂已安治。寧非盲談。然而非盲也。蓋其目光所及。僅限於省城之現狀。而未及其他也。觀政者如此。執政者亦復如此。如是乎粵治乃益不堪問矣。嘗觀歷任粵吏。其所謂已治已安者。必僅限於省城一隅。官官如是。任任如是。有不相謀而適相合者。自官吏之眼光言之。直以省城為廣東。省城以外。皆非所問。是故省城之現狀。稍覺平謐。彼即以為吾已既盡所職而無遺。而外屬之治象如何不知也。外屬之民怨如何不聞也。賭充塞。盜賊猖獗。皆熟視而無覩。政象之壞敗。元氣之斲喪。其弊實由於此。賢如朱省長。蒞任伊始。即毅然思有所致力。今日雖無何等昭著之治績。而其公忠體國。不避勞怨之心。固已為粵人所共諒。卽使省長自問。當亦自覺為治之道。已盡於斯。然以記者觀之。則似仍未免眼光太窄之病也。省長到粵以來。無日不微服出巡。親查民隱。勞莫勞於斯。勤莫勤於斯。此固求之前任各吏而未之前聞者矣。然而廣東者。固以結合數十州縣而成。而非一省城足以盡之者也。省城雖為粵省華所萃之都。而非全省民命所攸託也。以省長之勤勞於一隅而無難見治平之良效。然試曠觀外屬。其現象又果何如已安。其誰敢信。故吾敢為粵吏更進一解曰。所謂治粵者。已謂統治全粵之謂。非專治省城而已也。治象之良否。當統全粵而衡之。毋以省城一隅為限也。然則其道若何。是則不外乎率屬以理自政。固不能以一手一足之烈。盡全省而躬親撫循之。然能整飭吏治。雷厲風行。一政一令。皆循名責實。不稍寬假。州縣得人而理。即全省之政治以行。毋徒沾沾於省城之一隅。遂以自足也。

西電選譯

◉東方戰聞

一九號。倫敦來電。云俄京來信。謂俄軍共擄敵軍一千并奪大炮二十門。於里牙之西南云。

一月二十日。倫敦來電。云德國公文稱言。俄軍襲攻於夫脫烈新諾鄰之處。在美道之東。約五十英里之遠。俄軍北方之活動共有一百五十英里之長。其所攻之位。於軍事上有要緊者。其路總滙之區。美道乃其一也。因美道乃係堆貨之所在。又係數鐵路總滙之區。船隻可到之於亞爾河上。此戰乃係由德人所引起也。德軍先行進攻。俄人遂乘勢回攻。而向進美道得一十二英里矣。俄人所奪之地位。乃在峇必湖之西。與加呂參村兩處之中間。於美道之西北也。該位之武備。亦極堅固。炮台盛行。層疊於高地之上。此地一失。美道則有受攻之勢矣。

二月十號。倫敦來電。云俄國之無線電音曰。里牙西面之戰。尚未休止。吾軍攻奪敵位之處。於的魯呂大澤。及亞爾河之中間。自五號至今。吾軍共奪重炮二十一門。輕炮十一門。吾軍連攻八次於加詩挪北面之高原。俱皆不克。魯軍則被逼退於里哥沙之後。極力回攻。而奪回所失之地位。并擄德軍二百七十八人云。

◉沙羅尼加近況

一月十一號。倫敦來電。云沙羅尼加來信。謂目下所有之事。皆指示敵人之意。欲在毛那士打奮力交戰。現已有報謂呂人已由哆吻緬甸調到大軍一隊矣。調來者共一師團之多。未到正在後面漸漸而來也。粵人亦由加呂干的里調來一隊。敵人之第一目的。係欲贊助希王也。以大勢而言。大約必然再有德軍一隊向南而進。轉過阿只里打大湖。而謀與希軍相通也。

電報錄要

◉北京電

◉參議院決議　于本月廿五號舉行紀念雲南起義慶典。

◉馮副總統電黎大總統。謂已發嚴令。禁其署內人員入黨。

美香棧臘味廣告

啓者吾粵臘味冠于全球本號在唐山江門省港專業臘味已經數十餘年素為各界所歡迎各埠採辦日不暇給今本號特設枝店在叻以求推廣以便各界諸君採辦其臘味之佳者全乎擇其美料製造得宜兼聘得良師改良配製各色臘味精益求精誠衛生之佳品請嘗試之便知其味之不謬也　諸君光顧請移玉至松柏街門牌七十五號面議價銀格外從廉此佈

丙辰年十一月初三日　星架坡松柏街美香棧謹啓

福馨紅煙

本號代理怡馨紅烟價廉味美久為僑胞稱許現今鶴山福馨烟莊主人為提倡土產推廣烟絲起見特委敝號代售茲者連帮到步用敢為我衆僑胞告知如欲嘗鶴山地道紅烟者幸勿交臂失之此佈寄往外埠丹戎巴葛交貨價列

怡馨大包一百四十庄每箱 FYB 二十五元
怡馨細包五百六十庄每箱 FYM 二十五元
怡馨細包二百八十庄每箱 FYS 二十元半
福馨大包一百四十庄每箱 FYG 三十五元
福馨細包五百六十庄每箱 FYE 三十五元
福馨細包二百八十庄每箱 FYV 十七元半

本坡沽加稅餉每箱六元正

吉隆坡經理人廣祥發號

漆木街二百十九　電話一四七七

丙辰年十月廿二日　福源謹啓

◉易筋洗髓

庚戌之歲鄙人經營樹膠種植之業致染山瘴新瘥失於調治至傷左股日就沉痛荏苒五六年備嘗艱苦近年間痛楚益深寢食俱廢儼成廢疾於中西醫士及傷科名醫幾於遍謁奠奏效己自份殘廢以終茲幸天憐竊躬得遇許添泉先生慨然允余肩斯艱鉅不較錙銖刀圭既奏即獲轉機更以手法施之理其筋正其骨散其瘀生其新袪其風去其濕數日而痛楚除匝旬而步履活及兩月大功遂以克成今則舍杖而趨復其故我者余尚若釋重負而先生之功能痺亦可謂莫與比倫竊念余今得復原人皆出先生所賜安可以忘勞大德爰題數額敬贈先生藉以誌紀念於無窮播芳徽於不朽云耳

中華民國五年丙辰孟冬之吉　愚弟羅殷謹識

先生寓牛車水十一號擅醫婦科兒科眼科喉科咳嗽哮喘花柳墜毒時辰脈門跌打續筋駁骨等症順錄數言以告僑胞之患病者知所問津焉

△◉承股聲明

啓者坐落火城側門牌一百四十八號一百四十九號致源牛皮與生意黃聲浦占有股子一份今已盡行頃與黃緝臣承受即日交易清楚自後致源生意盈虧及致源所有舖底貨項什物銀項數目合同舖批一概與黃聲浦無涉永遠歸黃緝臣全權管業倘黃聲浦日前如有與人揭借來往行向黃聲浦追問與我致源無涉如我致源確實有欠各號之項者期限三日內列單報明以便交割清楚過期不來報明乃係[illegible]悞小號概不招數至於有欠小號賬項者必要交到致源黃緝臣或黃伯載手收存簽押字據方為有効特此佈告

丙辰年十二月十五日　承股人黃緝臣披露

△◉遷店廣告

啓者本號專做裕器最多常配各款傢私大小鐵床籐椅石檯用蚊帳毡褥及各物另有雪白木棉花椰衣發客請諸君移玉到石叻小坡二馬路門牌二十四號一覽便知幸祈光顧

丙辰年十二月初六日　聯興號謹具

△維持有賴▽

啓者茲將第二次諸先生樂認本校月捐由本年元月一日起芳名列左

黃德成銀十元　源振豐　四元昌　繼和發　怡林名　十　興和　金源中華
[illegible]

中華民國六年一月十日　中華女學堂啓

△告事▽

閱報諸君大鑒。現因紙墨等價日昂一日。若不稍增報費。藉資彌補。將不堪虧折。以致有負盛意。茲定由丁巳年正月起。每月報費二元。全年報費十八元。閏月照加。郵費另計。此佈

丙辰年十二月十六日　本報謹啓

本坡新聞

△⊙取銷禁令　據歷去十一月七號憲報。載蘇門搭臘之錫忌利埠有痘症。又九月二十八號。載海口有吐瀉症發現。特頒禁港之令。現政府查悉該兩埠所有之症。業經消滅。遂將禁令取銷。

△⊙船碰碼頭　禮拜三晚。本坡海面。風浪大作時。有華人沙船一艘。在然申碼頭附近。爲風浪所壞。前夕該船又爲風浪所擊。碰于然申碼頭隔隣之小鐵碼頭。致將該處所裝之水喉碰壞云。

△⊙忽起貪念　粵人李金成。金匠也。于十二月廿九號。曾交金碎值銀一百一十四元四角半。與一同藉人黎有。着其打某物。詎料黎某得金之後。忽起貪念。去如黃鶴。四出偵尋。杳無踪跡。忽于昨日下午。李見黎在二馬路門牌九十九號內。因此呼五百零六號暗差。將黎拘去。

△⊙拘拿賭徒　昨夜二點餘鐘。振興士的力門牌一號屋內。有多人聚賭。爲線人偵悉。報知捕房。隨有警長詩地。偕差往該屋搜查。果有賭具証據。並銀二元九角半。隨拘去潮人吳某云。

△⊙弄成大事　潮人許洪鳴。向操漁業。攜其妻與一四齡小女。稅居于距坡四英里半之後港地方。許有魚塘。與其同業吳某之魚塘相連。向安無異。前數日。大雨滂沱之際。塘基被水沖開一穴。許某與吳某之魚塘稍有高下。許塘之水遂流于吳塘。魚亦隨水流去。許某乃向吳理論。謂其何以將塘基開穴。吳則謂雨水衝破。與我何涉。因而彼此辯論。致互相衝突。此前日事也。不料今晨三時許。吳某約同二人。潛入許之室內。竟用長刀砍傷許某頭部。其妻頰部。及其女手腕。許乃大聲呼救。隣人齊至。旋將許等送往醫院。報案請緝。今早有四號三畫差。已將吳某拘捕。惟尚有二人。在逃未獲云。

△⊙是否真贓　婦人三妹。向代人縫補衣服度活。于昨日四點餘鐘。在丹戎吧加某貨倉內。竊去該倉牛奶一罐。爲該管二百三十號澳差。見而詢問。物從何來。三妹不能對。因此將伊拘去。

△⊙貨倉被竊　昨日十一點餘鐘。丹戎吧加四十七號貨倉。被一福清人某甲。入內竊去該倉內之笠衫六件。值銀六元。懷之而遁。詎料有十八號澳差見而詢甲。甲含糊以應。該差料必由行竊得來。乃將甲拘去云。

△⊙逝者如斯　陽歷去年十二月三十日至本年正月六日一禮拜內。坡中居民共死去二百十五人。計開華人男一百二十二名。女三十九口。巫人男廿三名。女十四口。印人男十四名。女三口。三個月以下。男廿一名。女十三口。三個月至一歲。男十三名。女十一口。一歲至五歲。男十一名。女七口。五歲至十歲。男二名。女三口。十歲至廿歲。男四名。女四口。廿歲至廿五歲。男十七名。女一口。廿五歲至卅五歲。男廿六名。女三口。卅五歲至四十五歲。男十九名。女四口。四十五歲至五十五歲。男二名。女一口。五十五歲至七十五歲。男廿一名。女五口。七十五歲以上。男三名。女四口。計共死男一百五十九名。女五十六口。

議政局開議戰費稅之紀聞（一續）

請願之後。議員伊釋香担而言曰。余今日能以在此代民員。担而請政府收回此稿。乃余之喜也。今日到會者如此多人。實屬可喜。余已經赴過之會。皆未曾有如此多人。今日議員不到者。惟一人耳。此人已往歐洲。此即前日反對入息稅之議員也。此時不知彼之心中有何思想。可惜彼未能到會。表明彼之意見耳。請諸君回思去年會議之事。彼時民員提倡入息之稅以助祖國戰事之用。因此督憲大人遂委特員調查其事。余亦忝在特員之列。該員所報之事。亦經已列入於律稿之中矣。嗣於怒民末月之三號。督憲又另派員再行調查是否可籌一比入息稅更善之法。該員已於去月當衆取消此律稿之時。民員對於前日之稿。亦欲提倡二事。第一乃條目小事也。民員所以有此一議者。實欲順從一部分之華人之意也。依該華人之意。此稅不可稱謂入息稅。官稱之曰照入息徵抽之戰稅。依余之意。此乃可免爭駁之事也。第二該稿之一條目。亦須積改。依此條目應納稅之入息至少之數。如政府所定。則屬太高。此事諸君必能記之也。其中定得過低者。又有數欵。民員之意。欲將此條目更改如下。每年入息在三千元以下者免稅。在三千六百元者。納稅一八仙。在三千六百元以上至六千元者二八仙。在六千元以上至七千二百元者三八仙。在七千二百元以上至八千四百元者四八仙。在八千四百元以上至一萬二千元者五八仙。在一萬二千元以上者六八仙。如民員所議一千九百一十七年雖然已行數時。而入息之稅。則須仍然由一千九百十七年然花里月一號日起。依余之意。收稅機關。亦非艱難創立。若不能創一全收之機關。亦可以創一收大半之機關也。此律一經議成。百姓必然願以如人所望之氣慨迎而待之。定然不造入息之僞報以圖欺詐。依民員之意。所收之稅。必能大助國庫。趁此尚未坐下之時。對於烟酒增稅之議。余亦有一言欲說。此兩物之增稅。已在調查所舉之列矣。余不反對。別的民員諒必亦不反對。惟是賤價之烟。即條目尾條之烟。則不可列入於增稅之內也。（喝采）（未完）

◀源振豐新到肥料廣告▶

△欲購優等肥田料者注意▽

植物各種。土賴培育之功。而滋養有方。必植物本然之泥肥氣端有限。非加用肥田料。中物之易於發榮收效之可臻。此豐厚也。然肥田之以助補之。最以易與各種植物化爲同性。體之肥田料者。斯田料之以補助。其最宜省用而以滋培熱帶植物且其用之料。能比尋常所爲用等料不一則類誠惟以。是其功效能比各種常用等料力較大也。近敝所新有辦之斯田費最難望。開此最優等之肥田料經化學師驗過評定給有証書可據。到較園宜。種辦伊始志在招徠。價格曾從廉。零沽大宗亦隨利便。諸君有惟卽惟。植者請即來購。試定卜植物易臻茂盛。當知敝言不謬也。蒙光顧格外歡迎。

丙辰年八月廿二日

石叻老吧塞口門牌十六號十七號一百三十八號　源振豐披露

▲招人投票廣告

特字通知各色人等知悉。政府現欲招人投票承辦下列之工務

（一）政府潔淨局員寓所之地面現要更新坭水。則以三和土爲合

（二）政府潔淨局員寓所之內外及厨房均須油漆及掃白灰水

（三）陳篤生醫院第八號病房房頂須建天花板

如欲領取投價票紙者。須先具銀一百元作爲按櫃。方能領取

投票人如得選者。由選票日起須於一月之內訂立合同或具保銀。開辦否則必將其按櫃銀充公

承攬格式形圖及印定之投價票紙。并詳細情形。除星期日外每日由十二點至下午四點。可向工程部詢取便得

投價之票。須於陽歷本月廿號以前交來本署。惟必須書明承攬上言之工及用印定之紙。可向工程部書記長詢取便得

所投之價。政府定不以價低者選

英一千九百十七年正月十三號　輔政司示

▲承股聲明

梧槽干什律門牌八十一號協泰號枋柴生理。原是鍾生翁茸合創。今翁茸志圖別業。願將名下股份及母利抽回。倘諸君如有往來等情。期限一禮拜內前來與翁茸理會清楚。如逾期乃以後與承股人無干。倘協泰號日後生意盈虧。亦與翁茸無涉。以免後論此佈

民國六年一月十三日　承股人鍾生　退股人翁茸　仝啓

聲明告白

啓者近有回唐之舉。或另圖他業。凡諸寶號有與萬全公司來往賬目。乃屬轇轕等情。限此一禮拜內列單前來理會清楚。以清手續。倘逾期不理。自悞。特此佈

民國六年一月九日　丙辰年十二月十六日　王明池　萬全公司　謹啓

（吳）（成）（源）（公）（司）（茶）（烟）（廣）（告）

本公司揀選正地道上等烟葉……香濃味厚甜喉生津兼辦各種名茶……俱佳品也如蒙惠顧格外……

○○茲將紅烟名茶價

吳成源火船嘜大包一百四十庄紅烟	每箱沽銀卅六元
吳成源火船嘜中包五百六十庄紅烟	每箱沽銀卅六元
吳成源火船嘜中包二百八十庄紅烟	每箱沽銀十八元
吳成源鹿球嘜四兩二百八十庄紅烟	每箱沽銀卅六元
吳成源雄鷄嘜大包幼絲一百四十庄紅烟	每箱沽銀卅四元
吳成源雄鷄嘜中包幼絲五百六十庄紅烟	每箱沽銀卅四元
吳成源雄鷄嘜中包幼絲二百八十庄紅烟	每箱沽銀十七元
吳成源雄鷄嘜細包幼絲五百六十庄紅烟	每箱沽銀十七元

▲●本坡沽每箱加稅餉銀六元

吳成源鷄嘜二兩一百六十庄古勞銀針茶	每箱沽銀八元
吳成源鷄嘜二兩一百六十庄正山包種茶	每箱沽銀七元
吳成源鷄嘜二兩一百六十庄六安茶骨	每箱沽銀八元
吳成源鷄嘜八兩一百包庄頂舊清遠茶	每箱沽銀十二元

舖在馬交街門牌六號　電話一千四百八十號

吉隆坡吳成源公司枝店　茨廠街門牌一百零六號　經理人　鄧伯苗君

大小吡叻埧羅吳成源公司枝店　休勞街門牌三十二號　總代理人　李孝章君

丙辰年十二月二十日

石叻馬交街　吳成源公司總理人吳勝鵬　總司理簡仁石謹啓

△⊙講酒需知

啓者本號創製扶元藥酒迄今已歷數十年。早蒙中外信用。近來消流尤爲普遠。際此振興時代。本號特再加工揀選上品藥料。遵法配製。以資衛生。以擴消路。近查市上無恥奸商。假冒本號標式。或於標中更改一二字。飾其藥料各殊。而裝束模樣大同小異。祗以僞貨影射。眞庄欲飽一已私囊。不顧同人生命。不良之心。實堪痛責。深恐諸君不察。誤購誤飲。不獨有傷氣體。亦實防害衛生。茲特加一扇標。爲記諸君若要購飲。宜細認本號商標。庶免貽誤。則本號所欣幸。而亦惠顧諸君之裨益無窮也。今經稟明本坡政府。蒙批準註冊在案。將此酒所消南洋各屬。全權交托給與新榮成號總代理人經理督辦。此後倘有奸商再冒本號藥酒者。在本坡總代理人有權可以緝掠。呈交政府按律究辦。無稍寬縱。南洋各埠紳商士庶。如要購辦。可向總代理人新榮成號直接。無不一律歡迎。價格克己。謹登報端。以便購用。厦門留春閣披露

丙辰年八月廿二日

總代理人　新嘉坡五代天宮　新榮成號

告示

啓者現欲招人投票承攬供給靴黃絨汗衣黃斜紋軍衣一內衫褲牛頭褲帽蓋在內）與馬六甲義勇鎗隊於西歷一千九百一十七年所用。至於格式如何。可到馬六甲埠馬六甲義勇鎗隊總兵房一看便悉

黃絨與黃斜紋之辦樣（黃斜紋有指製造人之名及商標）必須交來馬六甲埠之馬六甲義勇鎗隊總兵官收閱

投票人須於西歷一千九百一十七年正月廿一號以前將其投價之票寄來馬六甲埠參政司署收入。惟投價之票入於信筒內。并須蓋印書明（承辦馬六甲義勇鎗隊所用之衣裳之投價票）字樣

政府決定所投之價不以價低者得此佈

英一千九百十七年正月八號

馬六甲埠馬六甲義勇鎗隊署理傳令官副員溫申示

▲●華英電影戲

本院自從新開幕以來。叨蒙士女蒞臨。每夕異常躋踴。緣所演各畫均屬新奇。曾經寓目者咸贊賞不已。復向歐美訂購到各種新奇畫軸。逐夕排演。並將劇本詳列於後。欲新眼界者祈早惠臨爲盼。

上段七點卅分鐘開演　下段九點十五分鐘開演

一二三四五六　趣妙諧劇　內容描寫世界上足堪發噱之事觀之確令人解頤

七　時事新聞

八九　無名之美女子

十十一十二　賣告白之新奇

十三十四　擅騎之美優伶故事

十五十六　新奇笑畫

券　廂房每位一元九角　全間四位額五元

一等位收銀一元　二等位收銀五角　三等位二角半　四等位一角

十二月十八十九二十夕排演

法蘭二每逢禮拜二禮拜四改換新畫

丙辰年十二月十八日

牛車水尾華英電影戲主人披露

▲廣東瀾石梁財信廣告▼

老舖向在瀾石開張百有餘年。嗣於光緒年間分支在省城槃欄街保全堂所有跌打風濕藥酒藥散膏藥。均遵祖方泡製。早已名揚海外。惟藥酒及丸散等於南洋地氣卑濕。尤爲適用。茲託石叻漆木大街四海春酒庄周君升翔總代理發行。以便士商採辦。諸君光顧。請認明本堂松竹招牌爲記。庶不致悞。此佈

民國六年正月六日

廣東省城槃欄街保全堂梁星扶謹啓

◁香港晏如臘味之特色▷

啓者本號建設于香港。專業臘味生意。凡採貨之精美與監製之得宜。久蒙士商所嘉許。故以消流于南洋羣島。大有一日千里之勢。而尤以石叻馬交街均昌隆採辦爲巨擘焉。茲更精益求精。巧中生巧。其調味之妙。製造之良。毋不講求。極詣且能于南洋熱帶之區。食味久而不變。不特適口。還益衛生。孰意近有無恥之徒。以僞貨混充。藉名圖利。是以本號于原底之招牌紙再特加雙猪仔嘜。經已禀明香港英政府存案。別人不得冒効。如有各寶號欲賜顧者。請認明本號之雙猪仔嘜商標。庶免所愚。而自悞也。此佈

丙辰年九月廿七日

香港晏如臘味庄披露

▲醫榜揭曉▼

本院前月廿四開考中醫。即將試卷寄粵城西方便醫院。請送名師鑒閱。已蒙評定。付回茲錄前列三名。登報以供衆覽

第一名郭詰臣君　第二名李煥燊君　第三名馮天瑞君

丙辰年十二月十九日

廣惠肇方便留醫院具

京省新聞

▲張廣建之請定國教

孔教定爲國教。雖得多數議員贊同。各省長官銜電陳請。然尙未解决。甘肅督軍張廣建。昨有電致中央。請速明定國教。畧謂國而無教。不名爲國。人而無教。不名爲人。吾國溯自有虞肇敷五教。尼山繼起。集厥大成。甄冶百王。師表萬世。歷朝崇奉。深入人心。學術賴以昌明。文化賴以流衍。倫紀賴以鞏固。羣族賴以保存。數千年來。無國教之名。而有國教之實。實爲吾國不成文之憲典。近日人欲橫肆。四維不張。非尊孔定國。無砥柱狂瀾。善於保國。能立國於大地。各有國粹。不可强同。爲國制憲者。卽當自顧國情。不可斷鶴續鳧。削足適履。以堂堂神州。煌煌憲典。而不明定國教。誠恐國本動搖。大閑潰決。文明古國。將寖返爲野蠻。(人旁)無化之牧羣。洪水猛獸。不足以爲喩。且孔教精義。標揭大同。剗除階級。與共和精神。厥無違背。吾國以前。政體有專制。而社會無專制。貴賤不相耀。貧富不相凌。卽屬隱受其賜。步趨歐美。遽毀黃鐘。而耶穌之說。又未能起而相代。全國心理。何所繫縕。婦孺之愚。亦知感歎。湮源休本。當異自戕。將謂立教。恐起教爭。不知其道至大。並蓄兼施。但以道德仁義爲藩籬。並無徽服祭祀之儀式。推戈喋血。事所必無。將謂立教恐妨別教。不知於此雖改尊褒。於彼不加限制。披緇傳鐸。崇仰隨人。揆諸信教自由之文。並無以矛陷盾之慮。何嫌何疑。而不爲耶。廣建因見旬月以來。薄海人士。函電交馳。輿論所歸。民心可見。反覆辯難。眞理益彰。思遠憂深。不敢緘默。應請我大總統博采論定。提交院議。明言孔教爲國教。永著憲法。以作邦本。而順人心。兩院不乏明達之彥。於此大利大害關頭。必能詳細折衷。蠲除成見。竭誠披瀝。臨發屏營云云。

▲阻止彈劾內閣案之無效

某某等曾向提出段總理案之温某郭某等。阻止彈劾案之提出。刻聞衆院提出彈劾者。除一二人外。皆不爲若輩所動。除温士霖之案。業於前日提出外。郭人漳吳昆兩君。已於昨日開審議會。將前彈劾案提到秘書廳。並嚴促議長赶卽列入議事日程云。

▲東海避絕塵囂之意

東海晉京。原祇應黃陂作調人之約。現所事既畢。而政局潮流仍未穩靜。近某派人士時有借名招搖之事。東海甚爲灰心。現聞東海有鄉居避囂之意。於前次入謁清太妃時。會晤醇王載灃。要求將其花園讓借。在京西海甸燈籠庫。載灃已允借。徐於前日往勘。極爲合意。擬卽卜居是地。暫作避地之計。聞主峰已悉此事。業經傳由內務部代爲修葺矣。

▲內務總長擬提出張國鑫氏

內務總長一席。久未得繼任之人。政府因任氏可澄首義西南。竟被國會否决。以致續行提出。極爲困難。各報所傳。未成事實。現當軸再三酌度。擬將國務院秘書長張國淦氏提出爲內務總長。張氏曾長教育農商諸席。措施得宜。黎段二公。均極倚重。此次重整旗鼓。必能救弊補偏。日臻上理。想國會諸君以國事爲重。必不使蹈前此提出之覆轍。又聞衆議院某議員。因政府提出遲延。正擬具質問案。得此消息。其亦可以休矣。

▲曹汝霖奉使之波瀾

政府派曹汝霖赴日贈勳。引起兩院質問。前日段總理在參議院答復時。堅持不能更易他人。且聲明並無國書亦非大使。認爲不必請求國會同意。七日衆議院卽再要求段氏出席。亦恐終於不得要領。於是在反對者一方。不得不另尋破壞之路。聞昨日傍晚時有議員吳某蕭某王某等多人。馳往公府。求謁總統。據云。因聞國務院有一關乎贈勳之公事。送請總統蓋印。故特往阻止。其所據之理由。並不專就曹氏個人身上攻擊。而注重於未經國會同意一層。蓋段總理雖有不帶國書之言。彼輩仍疑此項送請蓋印之公事卽爲國書。欲據以証明曹氏實爲大使資格也。特是除國書之外。卽政府致駐日公使之公文。亦當有請總統蓋印之件。是否國書。固未可知。況卽係國書。亦不能指爲卽有大使之資格。因其並不爲辦交涉而往也。蕭某等皆世所稱孫系議員。此種舉動。亦係爲孫洪伊復仇手段之一種也。又聞某派亦知贈勳之事。實非大使。且政府既不肯承認。則要求同意一節。終辦不到。於是又提出一法。議定卽日在國會中提出議案。主張此事派大使。以期使政府不得不提請同意云。

Gives Strength

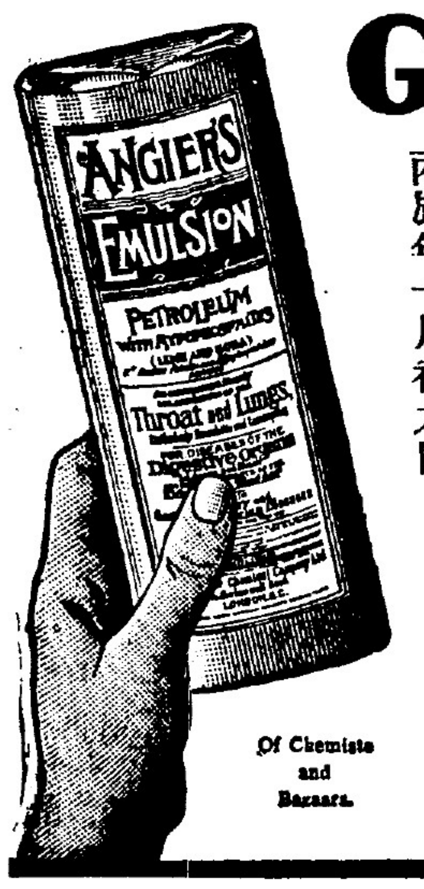

Of Chemists and Bazaars.

強身聖藥

晏支亞乳藥專治各種疾病更能健體強身此藥擅消膩滯調和臟腑胃口大增精神爽快氣力充足強健非常如患熱症肺疾肚痛身虛臟腑衰弱神經不調及各種虛而且重等症之後一服此藥定當復回元氣功效神速在市面上業已稱爲優勝之乳藥矣醫學專門生亦均稱讚不已晏支亞乳藥久經着名於遍印度矣在各大市場上皆有售賣人多推薦各界歡迎

丙辰年十月初九日　五

ANGIER'S EMULSION

Angier's Emulsion contains no animal oil, and in its preparation is untouched by hand. It is therefore acceptable to all castes and religions.

◉拆股廣告

啟者叻坡十八間後門牌三十七號來成號布路生理創自戊寅年間後又分創來盛新衣店前曾招到沈本讓前來入股數十年間頗稱得意不料沈本讓在丙午年間逝世伊妻郭美音來叻向政府領掛亞砂迨至丁未年將他所得生理二分一割入郭美音名下矣迨後己酉年又曾與人合股英得其利坡萬茂公司什貨生理自合股以來並無異議今因郭美音志圖別業愿將名下所得生理二份一拆出經請公親沈松岩陳德潤吳揚欽三位駕臨將來成號舖內傢私貨物並分支別號生理一槪核算清楚自丙辰年十二月初九日止截以郭美音所得生理二份一母利銀項卽日當公親面前交郭美音親手收訖卽日將他部頭名字註銷嗣後來成號生理盈虧與拆股無干倘拆股人在外與人滙兌揭借等情惟向經手是問與來成號無涉先此聲明方免後論

民國六年一月八日　乙　叻坡十八間後來成號廣告

△㊁電氣鍍金廣告▽

啓者本號新張伊始志在揚名故不惜工資特聘名師抵叻專以電氣鍍金爲業如鍍**銀銅白銅質等類** 取價從廉如蒙賜顧請移玉至小坡巴拿士巴沙律門牌三十九號本號內面商一切本主人無任歡迎此佈

英一千九百十六年十一月六號　亥

日本電氣鍍金商會謹識

JAPANESE ELECTRO-PLATING Coy.
No. 39, Bras Basah Road, Singapore.

振華大藥房

振華小兒去風藥水　此藥爲小兒聖藥所有因出牙發生各種病症驚風腹脹氣壓作嘔厭食啼哭無常等弊用之無不見效其服法一歲以下者服半茶匙至一茶匙一歲以上者服一茶匙至二茶匙

振華風濕骨痛油　此油專治筋絡骨節各疼痛無論由風濕或花柳所致者又如腰部及臂骨疼痛及扭傷等症用之最爲神効用此油搽於患處以手擦約十五分鐘久每日約四五次

振華香味瀉油　瀉油味惡難於服食人所共知本藥房特用新法除去惡味令有一種香氣以滴服者之口故與市上常所售者不同

振華潤顏香水　用此香水能去皮膚上之粗痕及各種黃色痴痣又能令顏色光艷皮膚潤澤每於洗浴之後搽於面部功効立見

振華頭痛餅　此餅專治頭痛及神經痛雖猗劇難治者亦無不立即見効　每於三點鐘服一餅用水送上至痛消爲止

本藥房開設在牛車水大馬路門牌一百十一號二話電七一四					
癲疾發命藥水	追風松節油	鵝喉急症藥水	極品杏仁油	心氣痛藥水	極品薄荷油
驅風去濕藥水	補血補氣水	立止牙痛藥水	清潤瀉油	肚痛肚疴藥水	補肺鱉魚肝油
平安暈浪藥水	拔毒埋口膏藥	陽癬除癬藥水	去腐解毒藥水	發熱脹症藥水	耳聾耳鳴藥油
婦科白帶藥水	胎產大補藥膏	臭狐搽藥水	爛肉生肌藥膏	花柳骨痛藥水	頑癬黃藥膏
除點腋臊藥水	止咳甘草膏	鼻竅癢痛藥水	皮膚蛇癧藥膏	斷根牙痛藥水	火傷燥傷藥膏
目痛銀濃藥水	打回魚口消藥	蛀齒搽牙香水	治癩藥膏	搽疥癩藥水	脫痔藥膏
鎔銀藥水	補血滋腎藥酒	固髮生髮藥水	打回頸癧藥膏	回肉癩搽藥	追風膏藥
紅白痢症散	喉嚨咽痛餅	洋乳金粉	驅風去濕藥酒	打白鐵用藥水	開胃杏仁藥酒
小兒疳積散	雪白瀉鹽	固齒搽牙香粉	捉老鼠膠	白濁清毒散	擒磁玉器皿膠
洩夢固精丸	極品素馨水	頑癬藥水	洋菓子鹽	花柳疳瘡散	皮膚燥癢藥梘
開胃補血丸	化痰止咳藥水	脫眼睛藥散	黛畫生眉筆	脫毛鬚散	哮嗽痰氣烟
極品玫瑰油	遺精洩夢藥水	陽痿補壯丸	光明眼痛藥水	花柳白濁丸	花柳解毒藥水
極品華檬油	紅白痢症藥水	極品檀香油	固髮生髮香油	極品丁香油	開胃消食藥水

哮喘痰氣藥水　內傷嘔血藥水　小腸疝氣藥水　癰疽惡瘡藥水　神效疔毒藥水　白濁洗藥水　頭風頭痛藥水　搽汗斑藥水　鎔金藥水　洋乳銀粉　正金鷄納霜粉　乾水止癢散　回頸癧搽藥水

民國四年三月八日

The Colonial Dispensary.
Telephone No. 1471
No. 112, South Bridge Road,
Singapore.

振華大藥房謹啓

諸君專購此最通行之吊山標白蜜酒者因其酒質之佳美也

此種西班牙砵酒酒味極舊諸君一試當服其酒質之優美此酒乃基美有限公司入樽者敢保酒味濃厚

司各脫乳白鰵魚肝油能卸去疾病之重負

負魚商標凡無此商
標者切勿誤購爲要

體弱與疾病有如重負之累身人若無力用腦作工則何能有發達之一日如其兒孫身弱患病或其家人患傷風咳嗽肺病血薄皮膚等症彼何能有年老時快樂之希望倘其夫人於懷孕時不得滋補之藥則何望其能産生强壯之嬰孩幸而今有一藥能治愈軟弱與疾病使血變濃使腦轉强使全體健全有力

此藥爲司各脫乳白鰵魚肝油卽於近四十年中使數百萬病弱之男女老幼回復其健康者也

身弱患病之人步履艱難

廣東新聞

△◎議員陳安猷被拘續聞

衆議院議員陳安猷被拘各情・經詳前報・現聲聽據林大位等・呈訴陳首就獲・請轉解訊辦由・批云・呈悉・本案被告陳弼臣卽陳安猷・又名陳俠儂・係衆議院議員・本廳未便拘押・經交由省議會正議長謝已原・副議長陸孟飛兩君・保領出外・仰赴督軍省長公署呈訴・聽候核辦可也・

△◎海軍大考操演魚雷之得法

黃埔海軍學校昨舉行大考・并操演魚雷水雷・各界到塲參觀者甚衆・每當水雷魚雷爆發時・山岳震撼・海水壁立・見者咸嘆各學生手段靈妙・鼓掌之聲不絕・是日陸督軍因在假期內・故未赴會・祇派參謀韋冠英・代表前往監考云・

△◎歡送東莞知事之諧聯

東莞知事周某・去任在卽・東莞團保局紳等・竟高搭彩棚・在碼頭歡送・有滑稽子於該棚面貼一聯云・(見呢種衰人・大吉利是・大篸筆(手旁)之・大帚掃之・有此不祥酷吏・巨臟旺相・巨盜猖矣・巨災錫之・一噫・惡毒於人甚矣・

△◎恩平知事私逃被獲

卸恩平知事鍾祖良・於交卸前・擅釋要犯多名・爲當道訪聞・密派委員・前往提案・並電謝知事・先行將其扣留・鍾聞耗・卽於前月二十八號四更・隻身潛遁・翌日早謝知事知之・立派游擊第二隊長吳起・率兵六名馳往追捕・遇於陽江那隆警察第三區署・鍾抵死不允回恩・吳隊長乃自督兵監守・一面專人報由謝知事・復派游擊管帶黃梓・率領一騎・馳赴那隆・將鍾拘捕回署看管・電報來省請示・擬請飭鍾留縣候緝・暫免解省・其一切控案・由林委核明・先行摺報・與鍾因緣爲奸之賴某等數人・亦在查辦之列云・

△◎追悼陳景華紀略

昨十日爲警界追悼陳景華之期・行禮地點・卽在東園前・日前各界追悼黃蔡二公之處・因該棚壇未拆・今略修葺・遂在該處開會・以故一切佈置・均與疇昔無異・壇中供奉陳之肖像・及其墳墓攝象影片・四圍繞以生花・以猪羊爲祭品・塲中懸掛輓聯・頗爲慶鬧・內有港商輓陳一聯云・(私恩常戴・公論難容・遙知柄政兇横・兩粵寃魂追戾魄・)(助黨非心・懸官其實・猶記臨刑時節・滿城爆竹送槍聲・)下署港商陳驥輓・又一聯云・(竟成死後名・九泉應謝袁皇帝・)(赦却生前罪・再世休𡃤某制軍・)下署粵商王恩慶輓・一時圍觀者如堵・旋爲某辦事員看見・卽飭侍役撤去・是亦追悼聲中之趣聞也・

△◎朱九江先生足爲國人矜式

南海朱九江先生・履歷事蹟・前經朱省長派員調查・以其自幼年以來・所作所爲・足堪爲後人矜式・昨由朱省長纂就長篇・約有萬言・咨諸報章・以爲粵中人士同覽・并通行各道縣・一體知照云・

△◎悞會中之悞會

八日下午二時許・有駐於華貴東街之軍士二人・持刺刀往附近木店借石磨之・惟其未穿制服・閙警疑爲匪類・執之回區・彼之同侶又復悞會・立糾大隊至區吵鬧・勢殊洶洶・該區後將二人釋放・衆始鳥獸散云・

▲新發明風濕症之妙藥

夫風濕病者乃由毒物屎强酸發出此毒物流行致全體腫脹腦系及筋與各氣管若任之久留體內不卽驅除之則將入心部隨發瘋癱不久卽死矣如食此藥卽見功効清洗全體驅除屎强酸由小便部盡出致使一滴酸質不留體內而後止如慧之掃塵埃凡欲清凈地方者必將微塵掃盡不留然後止倘汝現患風濕症或各部骨節或筋經有腫脹或天氣更變令汝生風濕病或遇水見痛或偶覺刺擊痛得本公司之藥卽用之包汝立除各患再見康健矣此藥其味美而甚温和用之可無憂損壞腹部總而言之確無復害體質之藥也此藥每罇價銀六元每罇內包有華文指明如何用法凡欲購此藥者將此告白剪出及藥價付來不論遠近定能按址寄上

丙辰年九月初二日

代發售處石叻總滙新報

精華奪目

蓋聞國家强弱賴乎工商盛衰工商發達足以置國家於富强之境工商零落可以陷國家於貧弱之地是故泰西列强重視工商所家之於貧弱之地是故泰西列强重視工商所出之品日新月異具其精緻華麗尙不倦於研究故今日富强之幸福也我國自受舶來品之影響工商大有一落千丈之勢究其原因關於出品不佳不能與他邦競爭故耳利權因之而外溢無限是以國勢弱而不振豈不傷哉神國商界有鑒於茲是以提倡實業不遺餘力幸工界挺身研究不惜艱苦求精進本商店亦爲助力鼓吹特勦到大帮中華土布論其花樣則翻新色澤則鮮艷貨身則精良工作則巧妙眞不愧乎精華奪目矣更新到許多點枚紗及過烏紡綢價値公允批發相宜願我國人士羣起而用之庶免利權之外溢則中國幸甚幸甚

石叻大馬路會豐商店披露

請試

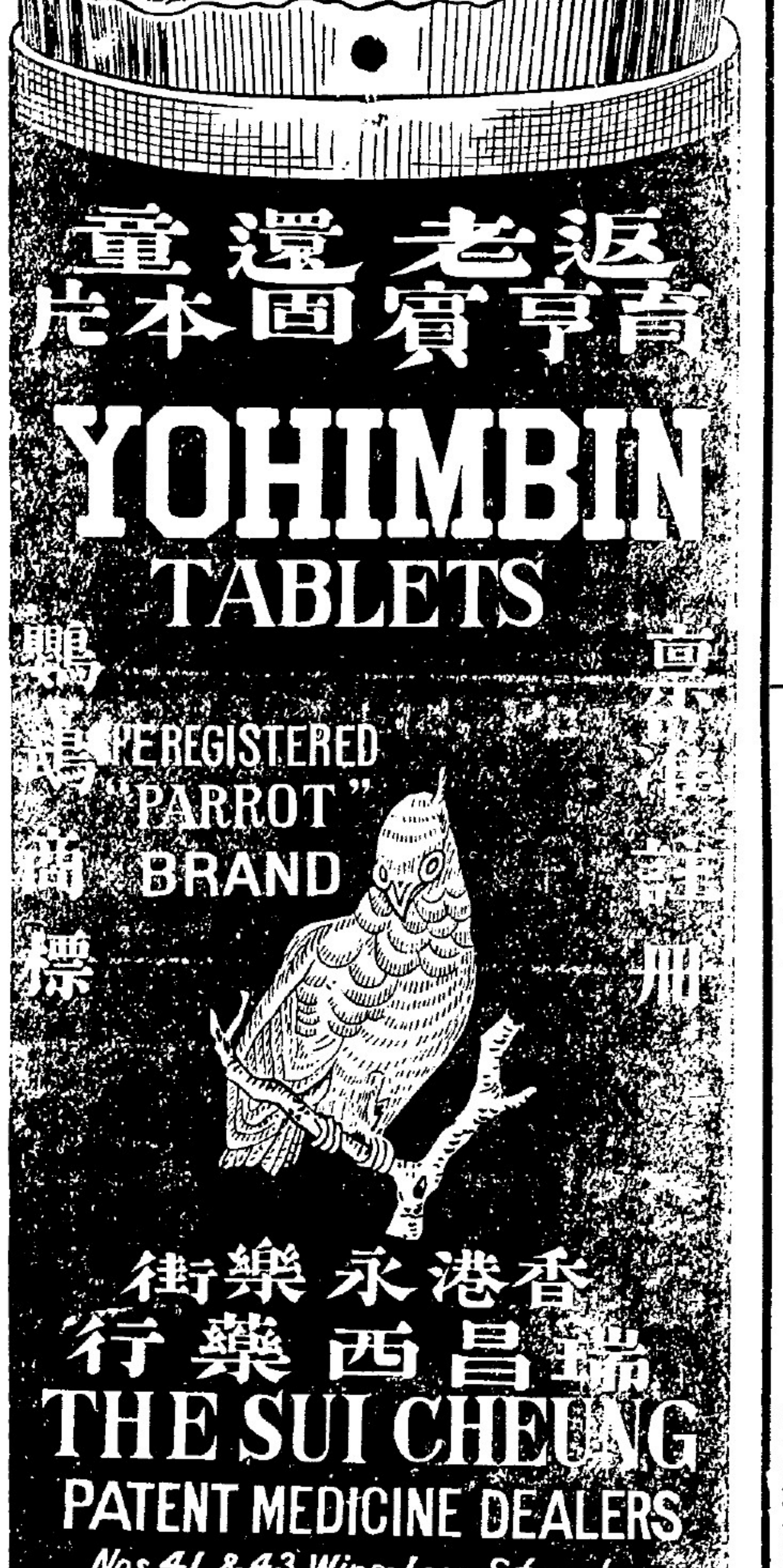

夫陽痿之症皆由眞元耗傷此乃男子之通病也因受病者不得良方懸壺者又無妙藥所以陳陳相因除燥烈之品均無秘訣實害世誤人誠非淺鮮蓋男女婚姻伊始身體强壯陰陽利洽琴瑟調和此老少種子之所由來也若先天不足後天虧損或以房事過勞眞精耗竭以至神昏眼倦腰痠腿軟舉步艱辛患斯症者以爲醫藥罔效搔首問天**今有此鸚鵡牌子正育亨賓固本片** 服之最爲靈驗

此藥片用育亨賓樹皮製練成精其育亨賓之性質人所共知再合以貴重藥品化學泡製性極和平無燥熱霸烈之弊有返老還童之功與 如君不信請一試之此片專治陽痿不舉及一切虛弱等症最爲 驗殿之龍馬精神延年

別家所售無育亨賓質者不同

連服三天定必元陽充足 活潑生機操劵可待無論何種補品均未有此藥之功效眞益壽之靈丹萬家之寶筏語云贊天地之化育易曰精固足以幹事惟此育亨賓有焉謂予不信請嘗試之經驗者所贈保證書多不勝載總以過來人廣嗣無論皓首老人青年弱體乃能道其詳

(服法)每日兩次每次服一二片飯後用茶送下連服三天定見奇效從此根本堅固自能任意歡樂可保一生强健

邇來藥物騰貴前途紛紛增價本商店不得不已加增而汗血本　諸君光顧祈爲賜足伏祈見諒

價目　每枝一元八角　每打十八元

分售處

小坡會豐商店　暹羅中法房藥　吉隆五洲藥房
金保會豐商店　爲六甲安樂藥房　吉隆利華商店
太平會豐商店　吧城三昌公司　安順漢昌藥房
三孖冷五洲藥房　泗水三昌公司　坤甸南安棧
棉蘭中法藥房　　　　　　　　　　吡㘞中法藥房

總代理　石叻會豐商店

此丸能治一切先天不足戕伐過度元虛冷

(黑)羅(白)(古)(丸) — 黑

肚骨蒸潮熱自汗盜汗脚氣水腫下咳血氣冷
腸瀉喉痱縱情色慾陽痿不舉寒疝虛淋腎呆
冷精薄面黃肌瘦四肢乏力夜夢遺精胃痛手
食減老人氣血兩虧精神困倦筋骨疼痛聲息
不足麻木溺頻多頭眩眼花耳聾耳鳴女經
水不聞無夜老少可使之復聽婦長成
服之之調論新久老少兒瘦弱多病不肯老
生之品潛赤白帶下小兒者信而用之則不長
何滋暗長衛生者信而用之則不老長
必舍此他求哉

△(價目)每打七元　每瓶七角▽

石叻大馬路會豐商店總代理

△改章廣告

啓者敝行業此洋貨所放本坡之數前有甲鑵扣水習例刻因歐戰影響時局維艱不但貨價碍跌而且鑵水增虧兩端受損何從補救爰邀同人研究商情公同妥議決由丁巳年元旦日起凡與敝行交易者届期還賬一律徵收銀元無甲鑵無扣水仰諸寳號體恤下情贊勷此章敝行同人等不勝佩感之至誠恐坡衆不得週知除登報外加印傳單送派衆鑒希冀照行是所切盼此佈

丙辰年臘月十七日　　丑　　新嘉坡洋貨商務行謹告

廣東新聞二

△◎最新出之逼婚劇本

李天澤。前曾告假於西關長壽里。前數年將其第四女許與蕭仲爲妻。嗣天澤過門。而翁壻時相見面。蕭依其母舅在某店中爲傭。少孤。賴母姊守。母近以兒已長成。女亦及笄。乃諏吉爲其子完婚。遣媒通知李家。而李始尚飾詞推搪。繼竟謂女已隨人私逃。蕭母乃再詣李家詰問。李竄於河南溪峽。遂先投訴該處街衆。隨赴區署聽官理處。區官以事屬姻誼。不宜結怨。勸令諧外調處。李天澤即與蕭母等。回東關前鑑街東昇里蕭宅磋商。仍未能妥。蕭又邀請坊衆。與李集廟理論。坊衆以李素圖騙婚。不欲本其老爭。警察恐生事端。即將一干人等。帶回四區。聽官發落。區官略問事由。仍勸令自行商妥。免起訟端。即遣蕭氏母子先行回家。將李天澤扣留區署云。

△◎飭勦台山大蓬洞匪

陸督軍以台山縣屬大蓬洞地方。賊匪勢甚猖獗。昨已電飭警衛營長李捷。迅速督率所部。前往嚴行痛剿。以免延蔓。而戢匪氛云。

△◎大封禮樂鄉匪屋

新會禮樂。現日大舉清鄉。經傳同更保。查封匪屋。各情已紀報端。頃聞該鄉被封者已有二百七十餘家。紳士譚某等屋。亦同被封。查其原委。係由其劣紳以鉅欵運動所致云。

△◎輪船乃以人命爲兒戲

王亞澤投函公會云。敬啓者。弟昨日由省返鄉。搭肇省利行早渡。該渡係統一輪船拖帶。于十三早三點餘鐘。由省啓輪。行至順德三桂河面。是處海濶天空。兩邊距岸十丈之遙。時天甫黎明。適鶴山渡亦駛至該處。忽不知何故。兩輪互相競鬬。至渡船登時入水。而猶以肇省爲甚。因其載貨太重故也。渡主即時鳴鑼告警。喝令慢車。詎該輪司機等。置若罔聞。越鬥越烈。竟至船頭水深三尺餘。風擁入倉。全船主客。無不驚惶失色。幾至全船沉沒。時無法可救。後得護渡之軍隊。連發鎗數十響。將該輪煙筒轟爛。始得其慢車。而主客已受驚不少矣。查該兩輪。一名統一。一名惟一。同屬一公司之船。而各司機亦屬同伴。竟各逞其私意。置人命于不顧。可謂罪大惡極。素仰報界諸公維持人道。特函貴公會請遍登各報。俾公司知所整頓。而各殘忍司機亦知所警戒也云云。

長泰街 洪桂昌 白濁丸

白濁丸治醫尿管刺痛敗精白濁血淋濁淋等症輕症一二服全愈重者三四服收功其效如神清茶送下

每服銀五毫　雙料一元

▲●各埠均有代售●▼

始創第一家辦花柳丸散

省港上海老招牌 承辦外埠花柳丸 少用法包醫十分 靈驗全愈不限 日認各症不掛 請行舖外名號 各商舖內 醫牌彩舖

扶元搜毒膠

花柳醫症 藥殘爛墜 靈效解毒 專門 全美一藥 新症 清症 每料五元

各項藥丸開列

痔墜解毒丸　紅雲血癬
疔墜骨痛丸　橫痃芒菓丸
魚口內疳丸　楊梅結毒丸
內消瘰癧丸　止痛虫行丸
瘰癧搜骨丸　退紅消凸丸
淋癬藥水散　珠珀滲瘡散

（喉症）

雙單蛾喉　小兒鎖喉
爛喉痛來　茶水難吞
不能言語　危在頃刻
藥散一到　自氣能救
貧者贈醫　不取分文

（瘋）

十足 井欲一時 空言悔世 則天厭之 不來自悔

代理處

港口廣兆全　吉隆廣兆昌
庇坊勍和號　馬山港與利源
嗱嗱衛安公司　巴生廣兆生
蘇六甲容興　芙蓉江利

乙卯年正月初七日　洪桂昌披露

MORAUX & Co, Ltd.

(Incorporated In Singapore.)

者羅敏申公司干匿酒唯一辦入口處星架坡勿基街門牌十八號十九號二十號磨力士有限公司電話五百三十二號

各界諸君知悉揸花標萬蘭池酒幷非起價

此種法國萬蘭池酒之酒質素稱巨擘緣此酒之暢消日見日增由是可知其酒之巨擘故諸君專購而飲之

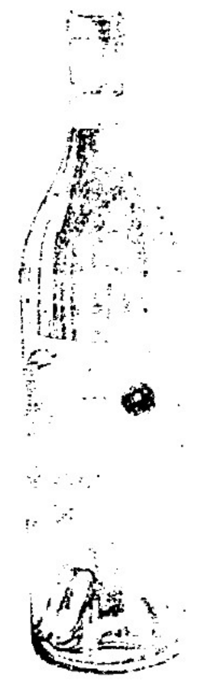

各界諸君知悉揸花標萬蘭池酒幷非起價

敢保最佳釀之干匿酒輪運來叻以最相宜之價而發售

者羅敏申公司之干匿酒各酒舖均有出賣

注意標紙　提防假冒

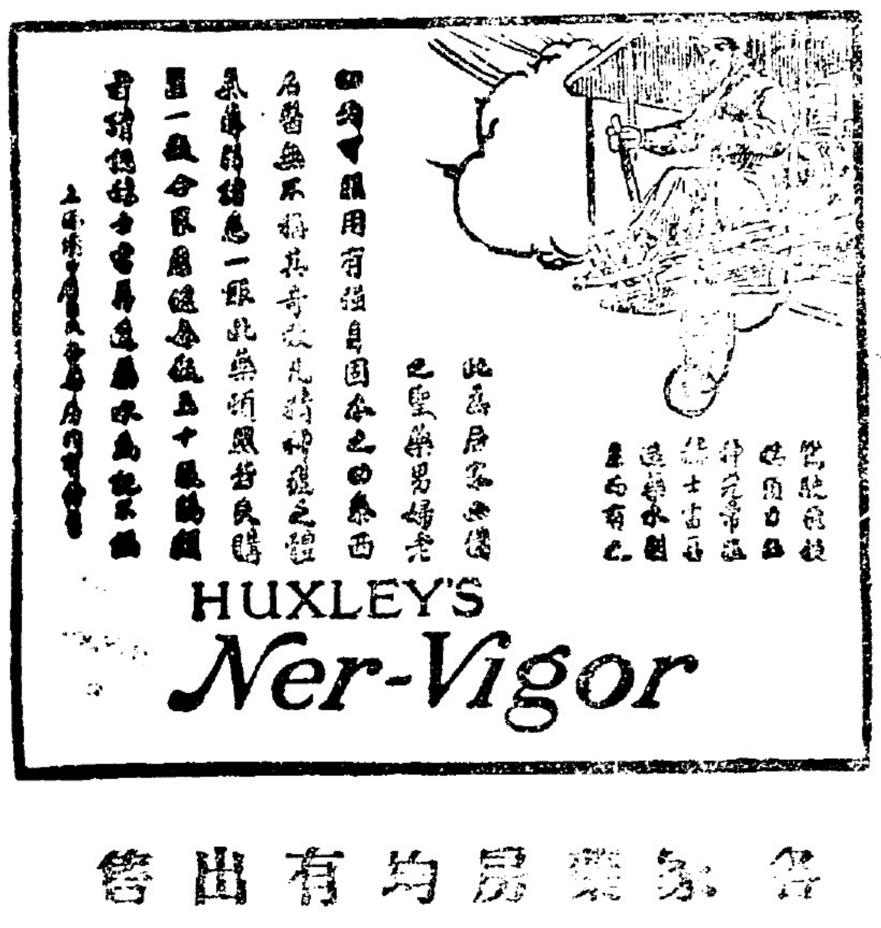

●紹昌呂宋煙庄擴張唐洋酒枝廣告

啟者本號向辦呂宋各名廠烟枝發售歷蒙　貴客光顧均以各貨正色推許今本號又由粵東自製各色美酒運叻發售以副　諸君雅愛其蒸釀之得宜用料之原厚與別家較色較味之貨大不相同　諸君欲愛身體康健氣力强壯者請飲本號之酒更宜多飲本號之參茸衛生酒及滋陰補血酒功効更見神速其餘各種美酒莫不色色俱佳其氣味之香醇眞不可思議也

參茸衛生　滋陰補血　酒功用說

參茸衛生酒能滋腎水以補眞陰壯元神而益精氣有絕大培養之功而殊無燥烈亢陽之品君臣佐使配製得宜凡男子色慾過度時見耳鳴眼花筋骨疲倦肝腎虧損子嗣維艱婦人月事不調及產後血虛常覺頭暈目眩身體軟弱等症皆宜長飲功効最速

滋陰補血酒耑用正梧州蛤蚧海狗魚白毛黑肉鷄菓子狸及配以上等純和藥品製釀而成功能養肝潤肺大補眞陰故凡男婦陰虛火燥而見盜汗骨蒸虛勞咳嗽四肢困倦元氣不足手寒足冷虛不受補之症當多飲此酒自然血氣充盈身體强壯矣

貴客光顧各欵色酒藥酒批發代理取價從廉此佈

本號代售之羅敏萬蘭池酒氣味香醇愛飲洋酒者請嘗試之

酒質良厚誠萬蘭池酒中之最精品也

△（紅杏林追風酒寄售）△

丙辰年六月三十日

星架坡漆木街門牌二百四十二號二百七十六號紹昌烟酒庄披露

福建新聞

●●省會

▲檢定小學教員　省垣各屬小學教員、已實行檢定、而閩省尙未遵行、現本省教育部令、責令各邑即市組織學務委員會、擬訂檢定章程、限於二個月內呈部核准、然後定期實行檢定、則教育界濫竽之人員、黜退之期、當不遠矣、

▲各校長對嘢婪女生之討論　自縣立第四小學校、壓斃女生之後、各校校長、均有戒心、但遇牆壁傾斜、或其他有危險者、必應修理、須先呈報官廳、撥欵補助、而官廳亦必派員勘看、動需時日、而修理費尙未敢必其有無、倘有不測、則責任全歸于校長校員之負擔、是亦辦學者之棘手、茲聞各校校長、于日昨齊集小學研究會、討論辦法、以免有意外之虞云、

●●省外

▲各校會操　道視學洪康吉君、日前來莆、視察各學校、茲聞日昨各校學生、在射圃裏會操、請視學員評閱、品評優劣、次日該視學、即在勸學所與各校長、商議考驗私塾教員、國民高等各校支配喜慶捐餘欵、及推舉勸學所長各事宜、現聞已往涵江視察各學校去、

●●漳州

▲追悼收發員　南靖縣署收發員劉君、安徽人也、客歲就職、於茲兩載、近以病篤辭世、孑然無親、諸同事乃爲之備棺殯殮、並邀請紳學界、於縣署開追悼會、同是天涯淪落人、於友誼應無不盡之處、但他鄉旅客、已作長眠之人、故里妻孥、猶切來歸之望、斯爲可痛也已、

●●厦門

▲胡爲奔走　近桂洲堆山仔頂處、有某酒商店東、前年買得女班某氏爲妾、入門相處、已有四年、日昨忽然託故探友、滿捧粧飾品、及預早潛藏幼軟物件、店東及其大婦、罔知氏係計想逃脫、竟信而不疑、聽其安閒以去、詎竟一出不歸、遍尋杳無踪跡、或曰氏早約其舊識情人、套謀脫身之計、故得藏身有地、現正偵騎四出、未知果能探獲追回否耶、然亦可爲買妓者之車鑒耳、

（廣東專門醫家大醫生）
唐拾義咳丸

此丸乃唯一治咳聖藥不寒不燥喘治一切寒咳燥咳哮喘咳內傷咳經久不愈等症一切痰涎寒肺心氣跳促潮熱盜汗皆可藥到病除每次服丸十粒清茶送服日服三次約隔四打鐘服一次皆可立奏奇功淺症一罇全愈深症約服一二打定獲全功屢試屢驗誠治久咳之靈丹也　五歲以上小兒每服折半太幼酌減孕婦可服
（戒食太燥太寒及難消化之物）
（宜食猪肉牛肉鷄蛋牛奶等物）
每罇價銀一元

石叻　怡保
庇能　太平
會豐商店

張醫國精特品

強種補血丸

人之生也由父精母血而成以精足血充作用且以吾身之精血傳導於吾之子孫平人生既以壽之血爲之作用則經營謀慮動作保其固有之精神各有之更有不知寶貴消耗因而缺乏或以此足精血求其之小兒而其胎元難回也盡是藥品以救精血之苦求一精小兒稟賦難於究融洽實數年之苦心成一種之良劑有奇功精之與氣年復調生緊則爲精散則爲血男以精血充足之常以却病延齡壯體益嗣血不論女態夢之占操券可以獲所生小兒發育更異常

茲將特別效能列下
一凡男子斲喪過度腎水虧弱元關不固陽
一凡女子天癸不調經停經閉子宮寒冷久
一不論男女老幼服之皆能滋補腦筋流通血
常服却病延年功效不能盡述
主治概略
頭暈腦痛　心跳神怯　精力短少
筋痛骨瘦　痳木不仁　半身癱瘓
四肢僵冷　虛人久癆　病難復元
孩童瘦弱　體短髮疎　疳熱蟲積
服法　一日服二次每次服一丸至二丸飯後開水送下　小兒七歲以上減半
價目　大罇銀一元二角半　每打銀十二元　小罇銀七角五占　每打銀七元二角
總藥行上海中英藥房總代理石叻衛安公司謹啓

虎嘜歪兼邊固本片

夫陽痿一症皆由眞本不足元陽傷耗庸醫妄施其害實非淺鮮蓋先天不足之人眞元素虧兼以色慾過勞損精竭髓遂成陽痿之症屈臣氏虎嘜歪兼邊固本片專治陽痿最爲靈驗能極和平不燥不烈服一禮拜元陽充足轉弱爲強返老還童閨房之樂自能任意歡樂眞乃第一靈丹衛生家幸勿輕視　定價每罇一元半
總代理　石叻衛安公司　庇能坤甸利南公司　砂勝越利濟公司

●●切莫失望

如汝曾試別種藥料而不見效請用 Little's Oriental Balm 緣此藥經已醫治失醫之人甚衆能治汝患之**風濕骨痛症**　倘或喪神失望抑己費錢而不見效種種弊端不可爲之須俟機會至即用 Little's Oriental Balm 是也此藥專治風濕骨痛症患此症者多延醫生調理渺無功效而出醫院作爲不能醫治之後得 Little's Oriental Blam 醫治搽士打埠武付君年已古稀亦患此症據其所言

余患風濕骨痛症不能移步後購 Little's Oriental Balm 兩罇則已痊愈矣
英一千九百十六年四月一號
此藥各處皆有售賣

▲請看！請看！請勿忘之▼
凡貨物欲求社會之歡迎必先有美麗之裝飾
本公司精製各種藥品香品糖果衣服帽鞋板紙盒紙箱等價極相宜諸君賜顧請移玉至本公司內面商可也
小坡皇后街(二馬路)門牌三十五號
日商　柳澤公司謹啓
丙辰年九月廿八日
Yanagizawa-Co No. 35, Queen Street, Singapore.

◁熱泉有限公司▷

啓者本公司製造之各色淡甜气水出自溫泉該水清潔異常飲之有益衛生經本坡諸醫生所鑒賞前年亦曾取水質帶往英京大醫生試驗蒙給文憑病人食之大有裨益歷歷可考常飲能驅除風濕助胃消化乃衛生之至寶也謂予不信請嘗試之倘蒙惠顧無任歡迎
發行所馬車街門牌六號　電話一零七四
丙辰年九月十六日
Singapore Hot Springs Ltd, (Incorporated in Singapore.)

香港福安洋面火燭保險有限公司告白
啓者本公司經在香港政府註册資備資本銀一百萬員專保洋面各埠船貨物并保屋宇傢私各貨物火燭燕梳所有章程悉照英例辦理務臻善商諸君賜顧請至漆木街門牌第二百一十五號啓新公司代理處妥酌可也此佈
代理人新子瀛謹啓
Fook On Insurance Co. Ltd, (Incorporated in HongKong.)

天喜堂馳名老婢調經丸

老鋪在香港中環堀街口
正舖在羊城西關光雅里

此方得自京師某御醫之秘方因老婢所傳故曰老婢調經丸

一治一二月經動行經或肚痛　一治子宮虛冷多年未孕
一治三四月胎動行經或肚痛　一治似孕非孕企頭病
一治五六月胎動行經或肚痛　一治經期前後腰骨痛
一治經色或黃或淡或瘀或赤　一治經期前後小肚痛
一治經來或多或少或一月二　一治經期前後肚刺痛
一治一月經來數次多少不一　一治血山崩血流不止
一治行經肚痛大便閉結　一治產後瘀血未清
一治遠年閉經近月閉經　一治白帶赤帶白淫

此丸專治婦科等症如有孕婦妓婦寡女靜女一切婦人皆可安心服不用戒口每日經期有準者吞至三五服無不受孕百發百中切勿輕視誠調經之聖藥種子之金丹也每服收回工料一元

石叻馬交街周昌記
各埠代理名列
天津紫竹林佛照樓　大城叻新羅周昌棧
厦門鎭邦街太乙樓　瓊州嘉積墟英盛號
京都騾馬市佛照樓　上海大馬路達生
檳城大門樓富生號　吉隆坡蘇街煥利號
澳門木橋街如意棧　佛山潘涌里其芳齋
省城藩司前義成昌　省城城隍廟前日升隆
廣西梧州五洲藥房　桂林十字街五洲號
稟准商標別人不得冒效福建林聚春製

此丸石叻專在馬交街周昌記門牌九號發售此丸石叻並無分枝別號代沽
中華民國二年九月十五日　本堂主人啓

若有各埠函購郵費加寄即付上無誤　石叻周昌記謹啓

中國蜜酒廣告

這個醒獅牌啤酒是咱們天津本地作出來專賴諸君收挽利權的請看我國市面錢財之緊急周轉之困難到了何等地步若於此區區之啤酒猶不能勉勉同心惟本國者是飲甘將此公同告急群相恃以共延殘喘之餘錢從外洋之啤酒中口口滴漏不能使市面再資流通是何如可惜也以故敢對我　愛國諸君大聲疾呼曰不飲啤酒則已飲即請飲我天津醒獅啤酒
丙辰年七月二十五日(電話一千四百零四號)
南洋總代理新加坡六溪墘振源酒莊
天津醒獅啤酒公司謹啓

專件

廣東歲出預算簡明表（續）

瘋人院經費一・七九一（查此欵雖奉部核刪惟該院係洋人管理照定人數核計赴領瘋民不時收納經照追加現編六年度預算仍照編列）・惠愛醫院瘋人經費一・四・七一六（查此欵雖奉部核刪惟該院係洋人管理瘋人名數日增且香港政府時有解送斷難却之是照數追加現六年度預算照數編列）・心書院教育盲女費四・七二二（查該院雖奉部核刪惟收養盲女向有定額均無盈餘經照數追加現六年度預算照數編列）・貧民留養院經費二・一四八（查此欵雖奉部核刪惟該院月領經費已難敷支不過限於預算祇得勉爲支持經照數追加現六年度預算照數列報）・孤兒教養院經費二・〇八六一（查該欵雖奉部核刪惟該院係爲收養孤兒而設成效卓著嗣由警察廳籌議將該院經費歲減毫銀二千元折合大元一千八百二十元尚應支大元二萬零八百六十一元經照數追加現六年度預算仍照編列）・警察教練所經費三・四・六〇一（查警察教練所經費七八九三個月每月支毫銀三千二百零九元八毫三個月共實支過銀九千六百二十九元四毫自五年十月起月准支銀三千一百五十四元八毫九個月共應支毫銀二萬八千三百九十三元二毫統計共應支毫銀三萬八千零二十三元六毫九一折合大元三萬四千六百零一元如列上數）懲戒場經費五八・八九九（查此欵年支毫銀六萬四千七百二十四元九一折合大元如上數此係照部定數編列並無增減）廣東醫院一六・二四四（查該醫院係奉行將警察醫院改組於四年八月一日起改隸巡按使署管轄該院月支毫銀一千四百八十七元五毫年支一萬七千八百五十八元九一折合大元如上數）警察廳所管各處警察服裝費五・一七八（各處警察服裝費年共約支毫銀七萬一千六百二十四元七毫二分四厘九一折合大元六萬五千一百七十八元除由中央補助大元六萬元外尚應支大元五千一百七十八元如列上數）・海珠戲院特務警察經費三・三五八（查海珠戲院特務警察經費七八九三個月每月支毫銀三百四十二元三個月共實支過銀一千零二十六元自五年十月起月准支銀二百九十六元九個月共支銀二千六百六十四元統計共應支毫銀三千六百五十元九一折合大元三千三百五十八元如列上數）西關戲院特務警察經費三・三五八（查西關戲院特務警察經費七八九三個月每月支毫銀三百四十二元三個月共實支過銀一千零二十六元自五年十月起月准支銀二百九十六元九個月應支毫銀二千六百六十四元統計共應支毫銀三千六百九十元九一折合大元三千三百五十八元如列上數）

（未完）

△患病者請見生華佗

胡君梓名乃醫家之巨擘者舉凡大小男婦各等危症一經先生診視立見奇效誠再生華陀也先生營業于星洲數十有年久已名馳海外人所欽羨者數年前敝眷患病已及三載危在旦夕遍尋各埠中西名醫診視費盡萬金毫無見效及至到叻演戲時得友人介紹聘請先生調治服藥數劑立即全愈又有起死回生之功今者小女亦患不治之症又得先生發藥著手成春縊喜多蒙救益愧無可報用特登報以申謝忱并告同胞患病者知所問津焉

中華維新游藝會陳維新敬頌

先生現寓石叻松柏街門牌三十三號

民國五年陰歷十二月初二日

△◎有洋樓馬車出賣

有洋樓一座在距坡五英里半之加東海旁門牌五百四十三號名(BEN-LEDI.)又有新漆樹乳輪馬車三輛一輛係四輪觀音陽車可坐四人又一輛可坐三人一輛係二輪六吉車如欲購者請來本報面議可也

丙辰年十一月十九日

石叻總滙新報代啓

請看仰光永安堂馳名各藥

一清快水

[illegible]各國智謀之士腦力精神應用愈妙[illegible]藥之力以滋補調護致之也[illegible]身心性命屢試屢驗[illegible]

此藥水攻風逐穢濕邪無論內科熱鬱疼痛外科癰瘍花柳山嵐瘴瘍枚天泡瘡指芒果魚口便毒無名腫毒蘊症在經絡臟腑能和氣血搜羅毒根而洗除若發面爲外能消腫止痛有去瘀生新之功誠爲實熱症之先鋒瘍科之至寶也

每樽兌二角八占

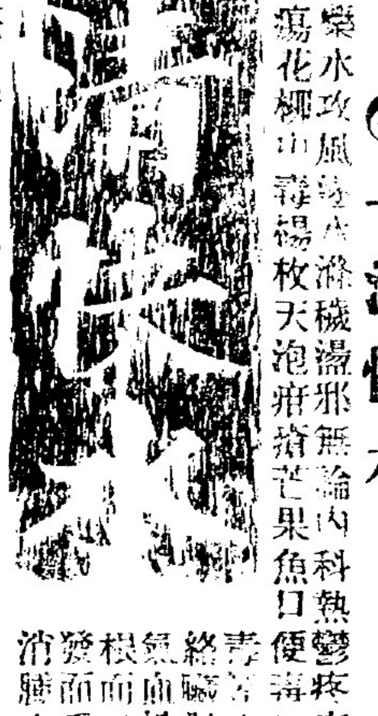

一萬金油

本堂獨得異訣秘製平安萬金油統治男婦老少內外科各症或搽或食隨用得宜無病能匡扶正氣有病解毒驅邪性利功峻各奏其效馳名全球員行船乘車可恃爲護身之寶也

每樽　大五角六　小一一角

一天來血

人必先天無所虧損再以後天得培養之法庶幾氣體健康延年益壽實有不得一者也此藥水按先後天氣使平補能血腦力充裕識見精明形骸舒暢足智多謀轉弱爲强奇效卓著且能除百病于無形物美價廉眞中外藥品中獨一無二之至寶也

每樽兌五角六

此丹利用甚溥統治傷寒中暑霍亂吐瀉痧氣腹痛瘴疫氣有金礦瘴不服水土水氣腳腫乍寒乍熱頭痛昏眩之隔飽滯飲食不化痰厥氣厥不省人事諸般危急服之尤爲宜于咳嗽各症傷風咳嗽感寒咳嗽濕鬱咳嗽火邪咳嗽燥熱咳嗽痰飲咳嗽氣逆咳嗽任事勞咳嗽消色損傷咳嗽新咳久咳喘急氣促百藥不效之重症服之更見奇效并能治外科各症刀傷跌打手足腫痛諸名癧瘡遠年腳巴膿水淋漓花柳腫毒排膿止痛拔毒消腫收口生肌或食或貼各奏奇功即無病之人口含此丹些少或和食藥蔬亦避穢提神生津止渴家居遠出隨身携帶獲益無窮敬告同胞毋忽視此隨身寶也

老舖仰光二十四街門牌四十八號（永安堂）

分局仰光廣東街門牌一百二十七號（虎豹行）

電話一千三百三十一號

郵箱二百五十六號

分售處　石叻吉寧街杏生堂　小坡大馬路萬川棧　小坡火城杏和堂

丙辰年九月初三日　仰光永安堂主人胡文虎啓

英文書要目

辭典……字典

英華大辭典（二冊）	十五元
華英音韻字典集成	七元五角
華英字典	一元二角五分
袖珍英華字典	[illegible]
增訂華英字典	一元五角
英華日用字典	五元
英漢成語辭林	二元五角
新訂英漢辭典	四元
漢英辭典	二元
袖珍英漢辭林	一元五角
英漢新字彙	五元
英華合解辭彙	二元五角
袖珍英華成語辭典	一元五角
華英會話文件辭典	一元
英語歧字辨異	二元

本館出版英文書籍爲數甚多茲特擇要開列、未克全登、另備圖書彙報及英文本版書目、均將各書全行列入、如承索閱、即當奉贈、

上海棋盤街　新嘉坡吉寧街　商務印書館

麒麟蜜酒　味極醇厚　醞釀得宜　馳名已久

强壯身體　無出其右　請嘗試之　予言不謬

總代理莫實得公司

戎其，那

唯一奇驗之清血藥水

（內外科俱可用）

頭痛肚痛肺病心病諸症・服此藥水・牛點鐘之後・可獲安寧・患牙肉腫痛者・將棉花佈醮濕藥水・貼在患處・牛鐘點之久・即見腫消血痛止・如瘡症・大小熱症・腰骨痛・久年風濕諸症・服比藥水・數點鐘之後・陣見功效・但須仍照法服・多幾天・方獲全愈・而無後患・咳嗽・久嗽痰・傷風・頭筋疼痛・紅白痢症・血氣痰弱・皮膚發癒・口花各症・服而藥水・保於數日之內・即獲全愈・如遇牙痛・用棉花蘸濕藥水・入牙孔・每分鐘換藥一次・半點鐘之後・其痛即止・牙痛即止・則先用水洗淨患處・繼用棉花濕出敷之・服此藥水・於數日之間・即見齒牙穩同如舊・若患腳風症者・將棉花布濕此藥水・貼在患處・用白佈札住・每一點鐘・解換一次・幷照法食此藥水五六天後・其患必除矣・此藥水孕婦亦可服之・大少瘥刀割用棉花藥三服點鐘換一次・保無患也・如遇大少痊・每日服・次每藥服一題如・紹人・帶每日服三次・兩禮拜後即愈・小兒患瘡積・每日服二次・一禮拜即愈・血氣寿弱・每日服三次・二禮拜後自然身體强壯・可保無憂也・小兒出邪・如遇十症・不論每日・服三次・自然平安無事可也・服法每日服三次。

不可攬水。每次一飯匙・飯前一點鐘服下・十四歲以下者・服半飯匙・七歲以下者・服一茶匙・若是十分痛苦者・可加倍服

若被蛇・狗・猫咬或惡魚針着・于少頃之後・用棉花布濕藥水貼上患處・立刻止痛・幷須服三四次・如被傷了幾點鐘之久・之後・方得此藥之救・則保無後患・此藥水亦須照法服食此藥兩星期之久・此藥水亦適於醫治畜生疾病也・

（價目）每三安仕罐八角半　四安仕罐壹大員　二安仕罐六角

此藥獨係陳先生秘製的在禮佛不尼是 Raffles Place 門牌一號發售・不論男婦老幼若患上諸症之一者請親到陳先生住宅他自然與人方便・給藥試用・以示其藥水之靈妙奇效也

代理零售處新嘉坡大藥房門牌十二號墨得里律

The Singapore Dispensary. Ltd.
No. 12, Battery Road, Singapore.

代售處　小坡大馬路門牌三百號神農大藥房　小坡大馬路門牌三百零五號美濟大藥房　柔佛埠神農大藥房

丙辰年十一月初七日　全

做礦務者注意注意

啓者德興港十二公司九條石港門與及新四色港門其地計共壹千三百五十餘希吉該公司前曾穩當百有餘萬元悶爲衆人所屬目蓋該港門俱是十足錫米並無一粒之嗌加以犢水極高類皆七成四五是以向來與其打地開做者連王家抽介在内均係加二五與或加三抽介之多而打地者亦皆做得多數工錢故而並不嫌貴今該兩處港門統由本公司買受特持開放主義抽介格外從廉現做該港門者經有數伙公司一概均皆穩當倘　諸君有欲訂立合約先撈砂口然後開做大公司抑或覓得砂口之時乃由本公司繳回伙食均表歡迎之至欲從事礦務者幸祈　惠來商議而勿失此好機會可也

石叻摩士的力裕昌哥踏丁宜裕昌公司總理人陸鶴儔謹啓

民國五年十月廿一日　部千　寅

雜俎

軍用之留聲機

科學日明，而奇製益多，所研究發明之留聲機器，以之創造世物，於中國僅於眼光觀之，不過一玩具耳，然自西人視之，實一大有效用之物，不僅於娛樂方面有效，且於教育軍事，亦有功用也。近有西人以留聲機爲偵探員報告之用，蓋偵探出行，步步維艱，一切舉止行動，均歸秘密，然後可以行事，決不暇記載摘錄，即能之則紙稿萬一遺失，其事披露矣，故偵探家欲報告其事秘密而詳，則以蠟片藏身上，隨時吸收其偵探時之言語，以及他種之聲音，此種報告法，不僅較記載爲詳，且能描摹偵探時有若何之外界舉動也，自此法發明，彼飛行家於軍事上用者，實繁有徒，法以留聲機之收音機，裝置蠟片，固入一金類造成之匣中，投入敵營，不使其墮地，上繫一繩，高懸於飛艇上，如是敵營之一切聲音，均被收入，實一偵探界上之利器也，此次歐戰用者，始自法國云。

海濱漁唱

倚閒消遣　集酒樓俱樂部名　（鏡影）

多多福，樂亦陶陶，晚閑聊一趣，廣益清操，惜余羈旅，久未嘗新，講式式都咁勞形，是以息影亦勞，幸得偶然安樂，不忍把個共和負，況可被大同眠，香海及膚，適宜一樂，倘信非無故，覓侶結個開緣，小住息廬，集賢全讌，況又不小蓬萊路，講到澄天遠志，也得一品陞高，但得玉波留眼，眞正怡怡道，堪寄傲，居可倚閒消遣，暢飲香醪，明大一意，與嬌蕩吓洞庭湖，商樂果係難逢，集益莫宰，彼此都屬趣閒，緣亦雅素，況得太湖消息，又不是一洞天濤，香江情義重，斷嬌你不把芳心負，庶免欲開談苑，嘆廣珍孤，今日世界咁尙文明，何畏聯陞道路，景宜相愛慕，若允暫離蘭室，眞個快樂陶陶。

○活士卑巴文嬌亞
○乃爲最妙之良藥

凡人有發燒等病症即服活士卑巴文嬌亞立時獲効，千祈不可爲病纏其身體以致雜病叢生，是爲衞生第一要者，此藥無論老少均皆合用，南洋熱地尤爲合宜，各藥房皆有代沽，每罇價銀八角正

總發售代理人　檳城　怡保　星架坡　吉隆坡　轄典目兄弟有限公司

◉善醫痔瘡廣告

啟者本藥房有藥善醫內外痔瘡能使患者無痛苦之處又不用刀割　諸君有患斯症欲醫理者請到星架坡詩厘基律門牌一百零一號斯第地藥房面商爲盼

CITY DISPENSARY.
101, Selegie Road.

民國四年二月十八日　斯第藥房謹白

◉注意　[illegible]

◉注意　[illegible]

本主人特委石叻衛安公司爲南洋各屬一帶總代理凡南洋羣島各埠大商號如欲就近採辦或代理發行者可直與石叻大馬路衛安公司商訂不拘大帮零沽一律歡迎價格尤爲克己每樽銀一角批發相宜朱中興主人現新出中興聯集書壹册內容豐富爲開通智識之要旨凡買普濟水照原價三元以上者送書一册所到無多購者快來

星嘉坡大馬路門牌五十四號

南洋一帶代理總發行朱中興救時普濟水星加坡

衛安公司

分局庇能新街門牌六十五號

花柳各症骨痛汁

秦樓楚館乃爲歌舞之塲，娜巷花街原是聚毒之地，好遊之者鮮不染其汚穢，欲博風流，致被其所貽累，輕則疳疔便毒，重則骨爛穿，縱無性命之虞，亦有寒心之懼，其爲害也，豈不慘哉，本局深知其毒烈，特廣搜良方，考訂藥性之力，如何務求有濟斯症之用，製成藥汁，善解其毒，不論魚口便毒疳疔爛骨爛肉癰疽惡患酒風脚軟風濕骨痛皮膚濕熱癬疥瘡毒水銀蝕肌等症，用之內治，屢試屢驗，此藥汁男婦可服，每日服三次，每次飯後服藥汁一湯匙和清水冲服，照方用之，去清惡毒，必無復發之患，誠治花柳之妙藥也　每罇價銀二元半

總藥局省港威建藥房　總代理石叻衛安公司

分售處　庇能衛安公司　芙蓉埠利華公司　坤甸利南公司　砂朥越利濟公司

孟德醫生

強腎藥精

男子秘寶

人生世界大陸之上責任之最重者莫不以子嗣爲先夫身生於父母嗣續於兒女以代傳代此人倫之大理也竊思生育之道首重乎夫婦之愛情若愛情一失則成孕殊難每見男子傷身太早色慾過度至使陽物萎縮或臨陣而不前或交鋒而即洩失其牀笫之歡不特惡感其女子之愛情反怨其討厭豈不嘆惜哉本醫生有鑒乎此故精心研究壯陽壯子之術特搜羅歐洲精良藥料配製成丸取名之曰強腎藥精其功則有強腎健陽之效能其力則有十虎九牛之倍量服後七日大收效果久戰而不倦收放則自由雖未嘗孕育之婦一經此度莫不成孕也此藥最可尙者并無傷身敗血之弊更有延年益壽之功世有抱百道之憂者服之必受毓麟之慶誠爲補腎藥中之魁也若謂吾言不確請試之便知其詳也

◉兼治各症◉

腎水不足　眼目暈花　手足冰冷　小便帶血　老人夜尿　無故洩精　腎虧耳鳴　膀胱發炎
夜夢遺精　腎虛膝軟　夜不安眠　四肢無力　便後反滴　心房不穩　精清精冷　少年色傷

服法每日服三次　每次服二丸清水送服

（價目）　大瓶每枝一元半打十五元　中瓶每枝一元打十元

代售處

庇能中法藥房
怡保會豐商店
金保會豐商店
太平會豐商店

總經理　石叻大馬路　會豐商店

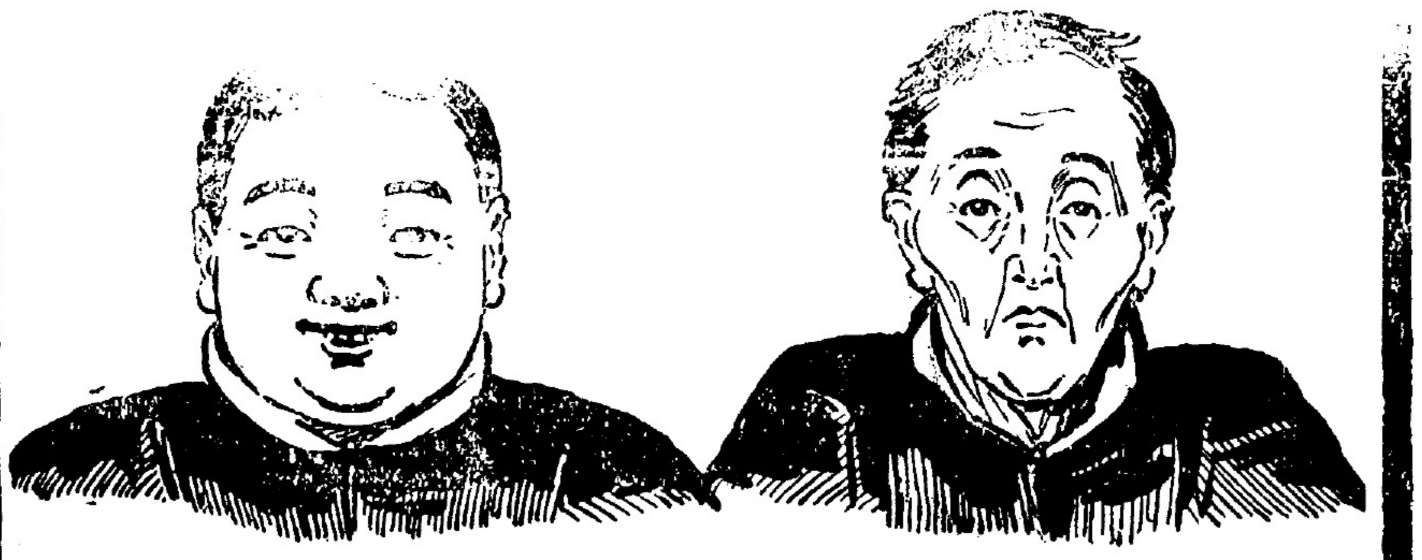

弱無憂

今有眞正良劑出世使君肥胖

穩固強健之身體容易可得此有轉瘦爲胖之靈藥名曰首穀藥片世人不知如此靈藥得治彼之身體衰弱腦筋萎頓患苦瘦弱及至死亡豈不惜乎千萬瘦弱之男女老少請試首穀藥片親驗其功後及知此藥之靈効此藥不是瀉劑即補血補胃所食之物素消培力顏豐和色加重體固使瘦弱者能肥胖變成新人此眞可謂人造之仙藥

天下許多醫士研究肥胖之藥已多然終不得出今有首穀藥片出世以濟蒼生吾人之未曾思得豈不讚今世之醫家乎

每一瓶四十粒載內星加坡銀一元二毫九分每六瓶星加坡銀六元五毫購買六瓶者遠近勿論郵費一概在內

代理處

石叻大馬路

會豐商店　廣生行　羅氏大藥房　衛安公司　余仁生　保滋堂　美濟藥房　神洲藥房　民興藥房　中興藥房　萬春和　小坡會豐商店

小坡　德壽棧　萬山濟

老爺宮　張裕和　萬山棧

及天下各處經售西藥者均有出售

南洋羣島總代理處星架坡也此窩士渠公司

英國倫敦　美國紐約　首穀藥房啓

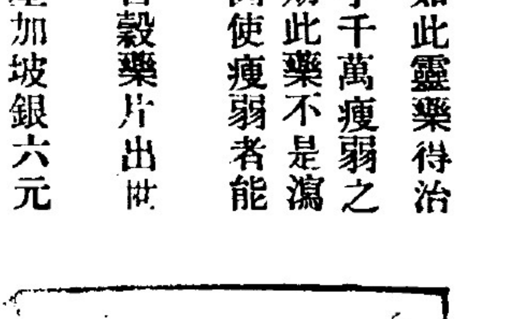

游戲文章

哀販鷄廣寗文（恭弔）

昨閱報載汾江[illegible]人[illegible]店，名曰貿易，實則賭托覆案沐人[illegible]販九物，運[illegible]廣寗，以弋厚利，謂之鷄販云。

嗟雌之㗜㗜兮，可謂陷於夕人，悵[illegible]雨[illegible]嘐嘐兮，爰陷落於風塵，匪君之為犬兮，昏醉夢於帝閽，溯五德之家禽兮，初浴羽而潔身，曉發聲於茅店兮，暮團聲於白雲，固雌雄之有偶兮，訂異類之婚姻，雖食貧而無怨兮，恒比翼而相親，迨伏雛而抱卵兮，肯金距之丰神，念邊地而不良兮，與母氛而同羣，食相呼而聲相應兮，棲塒塒而咏汪濱，拖長裙而被綠耳兮，狀何類乎斯文，紛九苞以炫采兮，鳴五更以司晨，儼巢鶯而壘燕兮，從未怖乎驚魂，何圖奸宄之不良兮，偏利令而智昏，緬奇貨之可居兮，運鷄販於鷄人，嗾蜂媒與蝶使兮，可曾計夫貞女之失身，況孤鸞與寡鵠兮，尤中毒而迷魂，乃自東而徂西兮，溯汾河而上奔，穿四會而折廣寗兮，駸駸乎桂省之比鄰，余固知西鷄之賤値兮，歎時僊之不仁，遂于囊而于橐兮，痛呼天而天不聞，哀同胞之淪於市道兮，豈英雌不等之足云，願當鈞之震怒兮，倡人道而遏妖氛，庶以復太平之鷄犬兮，拯野鶩之紛紜，於以殺鷄中而截鷄販兮，俾毋射利於鷄筋。

廣東大埔張仲賢掛砂代理人在漆木街廿六號振昌牙科鐘錶店內

祈買汝之保險于最穩當之公司

咁嗎施有連
保險有限公司告白
本公司經在英京注冊

（星架坡咁嗎施有連有限公司保險嚜頭）

Commercial Union
Assurance Co. Ltd. Incorporated in England

啓者茲將一千九百一十五年本公司之結冊開列如左

啓者特字通知本公司現在開設火燭洋面担保摩打車等保險（此担保乃係担保人在本埠僱工之必需担保者）

現在本公司所存物業共值金磅二千八百四十三萬四千六百廿六金磅伸叻銀二萬四千一百六十九萬四千三百二十一元統計一千九百一十五年各項入息值九百萬金磅伸叻銀七千六百五十萬元計每日入息約得二十一萬元

咁嗎施有連保險有限公司司理人納流亞洸士謹啓

民國四年二月十八日

▲菓只園地連灰舖出賣

啓者七枝石即武吉知馬律陳順利號有死呀喇菓只園地一片計壹移吉半有餘又灰舖三間門牌九十七號九十八號九十九號又亞荅舖三間又班蘭仔死呀喇菓只園地一片計三移吉半以上各等招人受買如諸商翁有欲購者請至七枝石陳順利號面議可也此佈

丙辰年十二月初一日 陳順利號主人披露

朱大同普救濟衆水

本[illegible]大同[illegible]製[illegible]普救濟衆水[illegible]中國[illegible]西著名醫[illegible]到人[illegible]病[illegible]疾[illegible]霍亂[illegible]吐瀉[illegible]腹痛[illegible]婦女經中[illegible]尤爲特效[illegible]除花瘡[illegible]各埠均有代理也

▲總發行所在香港上環德輔道中門牌二百七十九號
▲製藥場在香港干諾道西門牌一百八十七號

每瓶一元 批發相宜

朱大同藥局司理朱立卿天涯披露

分銷處

馬六甲 廣順隆
綿林 仟盛
蘭 鄭南生
泗 隆
蔴坡 紹益隆
吉靈丹 金興

總發行處 石叻 何廣盛隆

丙辰年十一月初十日

嘗聞膏丹丸散神仙難辨能眞能假有損眞者益人不少假者損人甚多以牛爲馬魚目混珠世人之常也除病必要藥丸服丸須用認眞惟本齋之丸向無委人代理今見有從中漁利者專辦別家之丸充作本齋之貨其誤人者不淺是以本齋特聘何君沛燕即盛埠何廣盛隆之東主也統爲代理經登報章再行敬告諸尊光顧仰爲留意

統代理石叻大馬路牛車水何廣盛隆總發行處

廣東省城劉詒齋主人劉景行謹告

丙辰年十一月初十日

香港 吳慎遠堂

服食應如神眼丸

專治 眼生紅沙全紅相侵畏日羞明 點膜遮痛癢昏矇弩肉扳睛 迎風洒淚酸痛難忍虛熱鬱結 紅脯脹翳怕見燈火風熱火燥 各等症皆其效驗

丙辰年十一月初十日

石叻牛車水大馬路總經理何廣盛隆

"Loh's Dyspsia Remedy."

Is a popular tonic which stimulates the appetite & also aids digestion. it strengthens and invigorates the nervous system, restores tone to the muscles of the arteries & heart, & acts both as a blood-producing agent and as a concentrated nutrient.

消食開胃汁

蓋人生所賴以養生者無非此脾胃若脾胃不健則常時食量必見減少而滋養身體之材料已不能富足氣體大虛不能受補故強胃健脾實爲養生之要也此開胃汁消除積滯開胃進食每過氣忿強食或過肌過飽或食生冷不化致患脹鬱悶作酸作痛胸膈不舒茶飯無味以及身體羸弱飲食有限并病後失調服之立效若素無此患而服之能令胃爽食增確有助胃消化之力即所謂健脾補胃最合宜之要汁也無論老少男女均可常服每飯前飯後一調羹日服三次開水冲和小兒減半

每打 大十元 小五元
每 大壹元 小五角

馬嚜商標

一文人服之能消除積滯
一商賈服之能強胃健脾
一婦人服之能血氣調和
一少年人服之無滯積之患
一中年人服之無氣痛之患
一老年人服之無吐悶之患

外埠代理

泗水三昌公司 吉嘞丹恒春藥房
吧城三昌公司 吉隆坡五洲藥房
新埠衛安公司 星架坡衛安公司
馬六甲李子赤 馬六甲同善藥房
檳榔嶼李廸存 芙蓉林茂萬源堂
馬六甲[illegible]濟堂 芙蓉陳漢樑
吉隆[illegible] 新山生和祥

外埠代售

[illegible] 馬六甲[illegible]隆
[illegible] 芙[illegible]隆
[illegible] [illegible]榮亨
馬六甲[illegible] [illegible]越利濟

（開）（胃）（補）（血）（片） 每瓶七角半

腎元不足脾胃虛寒四肢痠軟飲食不進面黃肌瘦或婦女氣虛血敗月經不調赤白帶下以及咳嗽勞倦年老體弱困憊無力步履艱難或病後元氣未復是片取效極靈大有補精益血開胃健脾之功每飯後吞服一二片日服三次

叻牛車水大馬路[illegible]

又有香純煙枝出世矣

此象嘜煙枝乃倫敦當嗎士啤亞及子所製者現新運來市上發賣大爲廣別歡迎遂致消流最緣界其煙味之香純較諸各家平實之煙枝殊有天淵之別也此煙價廉味美謂予不信請買一包而嘗試之遂知此言之不謬

著名象嘜烟絲

此烟絲性極溫和香純味美甜喉適口故甚消流諸君皆知此烟絲現極著名於東方無疑矣

製造者 英國倫敦當嗎士啤亞及子

丙辰年十月初六日

幽空叢記

[illegible]今中……若夫[illegible]祇堪覆瓿・苟或謬妄無稽・亦[illegible]一種[illegible]臨礙物・東[illegible]人・掃除耳・吾爲此言・必招世忌・然[illegible]之・不忍不言也・

凡事之起伏循環・天若體[illegible]宿・[illegible]生・袁世凱・復生一蔡鍔以持其後・袁死而蔡亦死・是蔡[illegible]之生・[illegible]爲袁氏而生也・推之各事・莫不皆然・請靜目下出頭角者若而人・養其潛勢力者若而人・靜察造物・覺此中有足令人尋味者・吾嘗論今日之時局・譬之演劇始開排耳・所有正角色・尚未登臺奏技也・

或問民國□□□之優劣・余曰・吾皆有不滿意之處・然居是邦不非其大夫・況其他乎・余何敢議・或曰彼丈夫也・我丈夫也・直道而行・吾何畏彼哉・予素以[illegible]直稱・胡畏葸若是・予笑曰・□□無識・□□無才・或曰・□□何如・予曰・此人吾不欲置議・或迫予言之・予不得已而言曰・□□・或問其□□之實據・予曰・他勿具論・卽今要[illegible]報費・苟非□□・何能開口・

本郊專理新嘉坡火城烏油督辦祖家正金獅標烏油兼樹坭藥粉發售諸翁賜顧請祈玉臨面商是荷

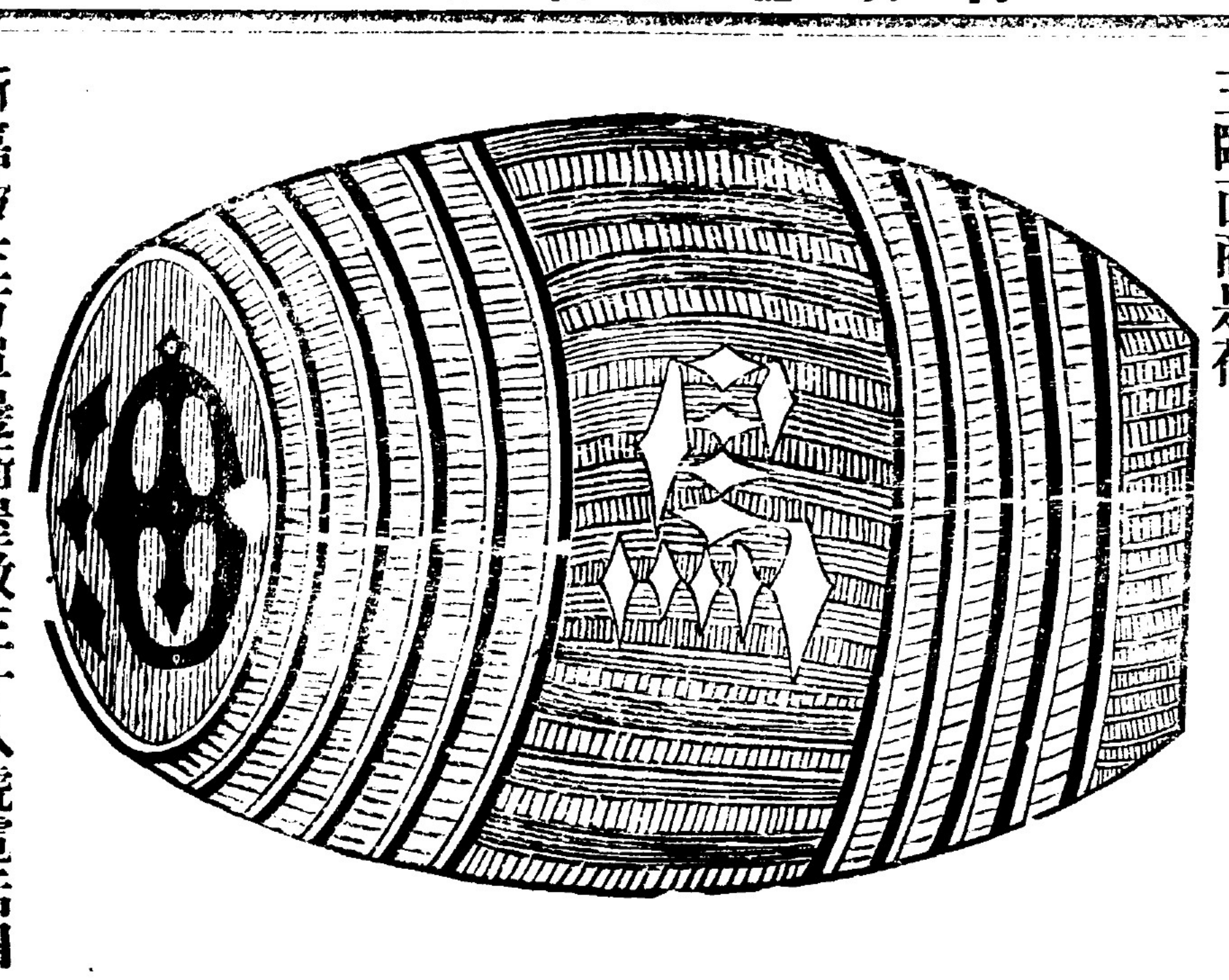

新嘉坡左方單邊街屋數三十八號電話四百零四番

丙辰年九月十二日 陳源泉披露

△陳良友先生授孫陳起華專醫痔瘡特色

啓者本醫生字起華承先祖傳授痔科專門頗稱得法自到南洋廿餘載經手醫好斯症者不下數千皆係限日全愈並無痛苦久經遐邇盡悉因近來倘聞有患斯症未知本醫生之妙手者多致受病日久或誤醫不得法成爲壞症終身痛苦者實深不忍故特登報廣告同胞使抱病者得所問津焉 本醫生現住十八溪墘振順三樓

丙辰年十月十三日 痔科陳起華告白

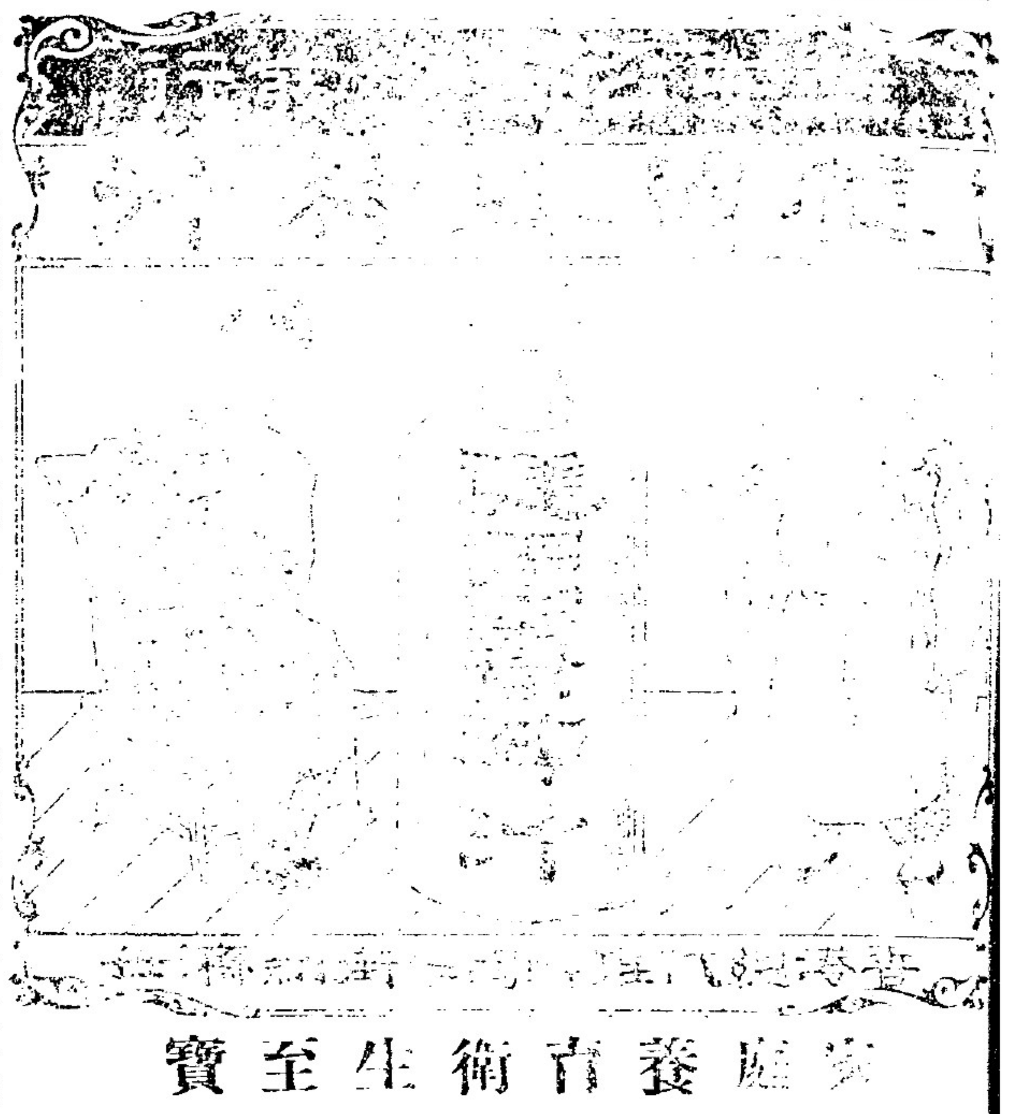

寶至生衛育養庭家

新濟世

女界[illegible]烏[illegible]丸

夫人身體之强弱全視胃力厚薄胃納飲食得其養則體日强肌肉日長胃力薄則飲食失其味消化不良身體日弱肌肉日消胃既不足神將安附故飲食所以養神也況[illegible]心之動作皆賴神氣之經營故欲求進步之精神者非養神不可以本氏健胃養神汁寧神健胃補腦壞精常服健身旺血肚精强絶無疾之株驅潛伏之隱患男女老幼宜常服之眞無上之聖品也

○大罇銀二元 ○小罇一元二角半

此丸專治婦女月經不調經期前後肚痛經閉不通或經期不準十宮虚冷久不受孕赤帶白帶白淫血山崩漏孕婦胎動不安 後血暈頭風頭痛腰痛四肢虚弱胃口不開四肢無力各症服之極效誠女界護身之至寶種子之金丹也婦女中日無事皆可安心吞服能調和血氣健脾胃煖子宮

大罇 每罇八毫 每打八元

小罇 每罇四毫 每打四元

專准註冊 張大鵬肖像

商標爲記 第一花柳醫生

張大鵬

花柳骨痛水

此藥水專治花柳新舊毒傳染侵入筋骨手足背肢節絡筋骨週身骨痛致令上中下二焦部血毒痳木痕疒走風癬毒酸軟酒濕困墜一切乍消乍腫瘋癩寸步難行爛肉鼻陷爛腳鎖墜結毒遠年餘毒未清經日屢月屢醫不效以致時起時發如服別家不效者請即試之此藥水活血解諸般毒開胃有益眞元逢痛即止逢[illegible]必消逢發毒必斷尾清楚永無後患誠骨痛之第一靈驗[illegible]也 每瓶二元半

白濁丸

專治白濁黃濁血濁砂淋酒濕隱精尿管刺痛立刻全愈 大罇銀一元 小罇銀五角

拔元膠 珍珠拔毒散 扶元解毒丸

消腫爛瘡丸 止痛拔疔丸

橫紋芭菓丸 花柳骨痛丸

內托透毒膠 浸洗藥水散

總售處 石叻[illegible]

衛安公司

分售處 [illegible]甸利南公司 芙蓉利華公司 砂勝越華新公司 吉隆坡濟生堂 庇勝神洲藥局 淡邊中興藥室

△雙妹嚟貨品增價理由▽

啓者敝行分設南北各埠專行販賣所有嚟貨物及來往銀兩掛借等事統由香港總行管理日用什物亦發現欵並無賒欠街外貨物倘有轉手無論何手各號向本人或不常夥件俱與本人交易與本行無涉千祈各埠代理尤其本行分設之生意凡有與外間轇轕事務本行亦全無責任特此聲明

茲者本行自製各欵妝飾用品及各症良藥均以雙妹爲商標創行已歷十餘載幸蒙社會嘉許購用而中外暢行不脛而走敝行得此良機更爲克已日益改求務臻全美迄今數年已臻完善足以媲美舶來而挽工業之權利但其利所定價格雖較舶來品低折遠甚然仍能化算以維本値不意近月以來製品原料及船運價値驟增倘仍照舊價發售虧缺良多雖欲勉力維持以期無負惠顧諸君子之盛心殊非可得第苟以原料及運費價値增漲又未免昂貴太甚惟以血向日訂定之售價加十分之壹即每件向沽一角者改沽一角一占餘類推似此所增微末購用諸君殊不傷廉而敝行得之以彌補亦不至虧折過鉅光顧諸君尙希 賜足是禱

雙妹嚟花露水

大號每枝四角四占 二號每枝二角八占 三號每枝一角七占 四號每枝一角一占

一凡蛇蟲鼠蟻蚊蟲口咬借傷成毒等弊宜用此香水沾其患處能見立消

一凡無論居家出門時常用此香水沐浴身體沾滴衫襟可能辟天時瘟疫山嵐瘴氣以及暑氣濕熱痱癩垢穢等弊

一凡士農工商因公務忙碌亦致力倦神疲宜用此香水鋪於面上大有提神醒腦之功

△雙妹標生髮香油▽

大號每樽五角半 二號每樽三角三 三號每樽二角二 四號每樽一角一

張麗華髮光可鑒古之美人以髮稱者不一而足本行探明生髮之理攷取各種鮮花及最貴重之生髮固髮材料配製成油馨香爽滑能袪風養血潤皮去濕永保其髮烏潤無衰落之虞倘病後血弱產後血虧則髮亦如秋風桐葉零落堪傷若無此油補養定必首如飛蓬寥寥可數豈不負此春年者哉此油誠爲繡閣名姝粧臺妙品也

廣生行 雙妹標貨物總代理批發處

石叻大馬路門牌一百七十三號 嘛嘍新街門牌二十八號 吉隆坡茨廠街門牌十一號

潘敬菴 [illegible]衛腎 種子丸

西人倘[illegible]而名男可變其性僅人無子無疑命理生成孰知其腎癢有以致之

平本菴之創製老翁種子丸專治男子先天不足後天斵損或少年破身太早斵喪元傷或中年色慾過多而腎水虧或老年筋力衰而腎氣一蹶不振以致頭暈眼花耳鳴心跳腰腿痠軟夜多小便不安頻[illegible]房事失歡即洩[illegible]雖多婚如木偶[illegible]欲[illegible]孕斷[illegible]此患者宜速服本菴之老[illegible]

翁種子丸照單吞服數[illegible]精[illegible]補[illegible]腎部異常健舉夫婦歡定多樂趣一索得男如[illegible]左劵耳 每合一元 每打十元

家[illegible]丸 [illegible]丸 [illegible]丸 [illegible]丸 [illegible]丸

[illegible]一元 每打十元 [illegible]

發[illegible]丸 耳鳴[illegible]丸 婦科三多丸 調經白帶丸 [illegible]跌打丸

潘敬菴 經期肚痛 烏鷄丸

婦人經調經痛之發中 月不臨肚服百百

男界倘靈[illegible]元女子[illegible]理通[illegible]以血經夫調不獨孕育難成且恐病端百出此坤道有[illegible]不可[illegible]以治之也本菴之創製調經烏鷄丸專治婦人經前肚痛經後肚痛經期不準或先或後或止或淡或閉而不通或流而不止以致四肢困倦精神瘦弱或飲食減少頭暈眼花面黃骨蒸或自汗流咳嗽不止[illegible]胎血山崩漏各等危症之[illegible]孕婦服之可以安胎未孕女服之可以[illegible]子既孕服之可以去[illegible]新滋陰養[illegible]

血如女子體質虛弱常服此丸不但月經合準而且壯身潤顏洵爲女界聖藥名不虛傳也 每合一元 每打十元

△正舖在廣東省城太平門內天平街約開張▽

《代理》 庇嘜新街中法 吉隆茨廠街永興 務羅北寮街會豐 暹羅埠新馬路中法 二孖冷五洲藥房 沙灣廟前街中法 巴城小南門三昌 泗水埠三昌公司 芙蓉戲院街天珍 馬六甲廣和生 金寶埠會豐分局 太平埠會豐分局 小坡大馬路保寧堂 大坡大馬路會豐 砂勝越利濟公司

總發行所在石叻大馬路松柏街口潘敬菴謹識

啓者眼鏡嘜烟紙乃環球上最著名市塲上最暢銷之妙品也然近有射利之徒辦到日本下等烟紙來叻假冒此種烟紙諸君光顧請認明眼鏡嘜烟紙庶不有悞如有以假冒之烟紙貿易一經查出定必請官究辦此佈

大英一千九百十六年五月三號

Societa Commissionaria orientale (Incorporated In Italy)

疎施打洋行披露

文苑

觀劇（俗於六月作完節廟演劇賽神處擲金帛不吝巨貲幾至師月始已亦一陋俗）　羅源林賀山蒸庭

火傘如斜暑切侵。過客偏從熱處尋。簫鼓場中人擾擾。纏頭何不惜千金。

七夕

針樓燭影散疏簾。瓜果筵開敵畫簷。却笑愁癡小兒女。昔人也學拜雙星。

秋熱納涼于醒塵齋南軒值雨不來一編在手因成小詩一首

兩部蛙喧新雨後。一庭蟬咽晚涼初。掃除塊壘非關酒。消受清閒是讀書。

縱博

興酣角采恣呼盧。消彥登床意氣麤。多少風流裙屐輩。莫教混作牧猪奴。

代贈

盈盈一水隔星河。淚濕青衫恨轉多。我比楊花感飄泊。憐香爭奈海棠何。

夜歸

緩步歸來夜未闌。滿天風露怯衣單。涼聲何事催街柝。月裡三更酒市寒。

蝶

雙飛高下太輕狂。幾駐雕欄過短墻。傅粉都忘身是幻。抱花宛覺夢皆香。倦依青草眠三徑。醉向東風舞一塲。無限繁華任留戀。多情畢竟讓韓郎。

題畫山水二首

輕篷片影泝中流。雲樹迷茫繞綠洲。無限詩懷何處寄。滿江風雨一漁舟。

江山萬頃泝中流。嶼島迴環綠樹稠。無限詩懷何處寄。一簑一笠一漁舟。

◎啓者本報代售之電戒指原價每隻叻銀九大元現特大爲減價以廣招徠自陰歷十一月廿三日起每隻取價銀**五大元**注重衛生者祈速惠臨可也　本報啓

乙卯年十一月廿三日

星架坡　瑞興酒莊　石叻街十號

（選運）**飛馬標**廣東正莊各色**米酒果子酒**

（專售）天津香港**永利威**雙鶴標各色上等**露酒**

（注意）近查有不法之徒竟敢假冒永利威字號以偽貨影射志在欺騙諸君光顧請確認精緻雙鶴標及樽枳上錫蓋之雙鶴火印並細嘗酒味自不致爲奸人所欺也愼之

年中送禮莫善於送中國酒新年欵客亦莫善於用中國酒本莊所售俱係上品購者請速來

瑞興酒莊　飛馬　商標　SUI HING, SINGAPORE.

欲貴體康健　請服丁甘仁先生常年補藥　益腦補心汁

此汁純提國產動物之精血植物類之精華參以各省道地藥材貴重補品考察寒溫研求性味煎成濃液熬成滋膏有陰陽相扶之功水火並濟之妙治虛弱氣體尫瘦形骸腦筋虧損血液枯涸少年時多疾病壯年精虛氣虧夢遺滑洩童年發育遲緩小兒乳養欠缺先天不足老年之人氣衰血虧腰脊酸痛頭暈心悸耳鳴眼花行動不健以及婦女氣虛肝旺胃弱心煩血分不充氣機不適經水不調或前或後子宮虛冷赤白帶下以致艱於生育等症常服此汁效驗神奇精神倍旺康健逾常爲四季之調理品常年之滋養料不以寒暑而異宜妙能經久而不變此方係名醫丁甘仁先生數十年來治病經驗所得化製藥汁爲其生平得意之製品我父老我兄弟伯叔我姊妹盍請試之　服法另詳仿單

△◎價目　大瓶　三元　每打　卅二元　小瓶　一元六角　每打　十八元　外埠函購寄費不加　批發另議　郵票九五折通用

上海英大馬路西壽康里中和國貨藥房發起人黃少巖虞洽卿王文典吳世榮介紹

青浦北門陳女士德珍服益腦補心汁謝函

啓者予數年前在松江景賢學校肄業以用功過度得喘症面黃而肌瘦飲食減少精神疲憊勢成勞症投醫無效去冬往蘇就醫承玉書先生云此病非草藥所能奏功況藥價又貴不如常服上海丁甘仁先生益腦補心汁價賤而物美或可挽回耳予遵奉先生言連購半打計洋十八元此藥尚未服完各症已漸漸消除矣昨日引鏡自照適與昔比面色紅潤身子强健飲食與好人無二飲水思源不覺深感奉先生之指引丁甘仁先生之妙藥爰作書一封報金十元郵寄上海中和國貨藥房請登各報使予同學姐妹兄弟們有同病相憐者速購服之　青浦女士陳德珍謹上

分售處

金保會豐商店　三孖冷五洲藥房
太平會豐商店　吉隆五洲藥房
小坡會豐商店　安順漢昌藥房
庇能中法藥房　馬六甲安樂藥局
棉蘭中法藥房　吉隆利華商店
怡保會豐商店　坤甸南安棧號

石叻　庇能　會豐商店總代理

清血解毒海波藥

▲避危險（時令）

殺身之害。五鎗彈。水火刀戕身之害一。毒。毒溺於花柳。或累於傳染。或種於胎元。輕則貽患終身。重則促其壽命。無形之危險。甚於水火刀鎗爲十倍。

春生夏長。百物繁生。百病亦因而發現。毒蘊於內者。外露輕者加重。愈者復發。

本藥房發行一種海波藥。爲清理血液中凝積毒質最有經驗之藥品。若能按法試服。功能肅清內部。保護皮膚。疥癬瘡瘰不相侵。淫毒諸患不復現。花柳隱疾者服之。更有絕對的效力。

生命危險。歲月幾何。若已經失足。身體上暗伏污點。如再不調治。急服最靈驗最王道。如海波藥以清潔其血輪。解除其毒質。恐內陷日深。一旦觸發。瘡毒潰爛。延染遍身。甚至毀容缺體。悔恨莫及。

海波藥對於婦女子宮炎熱天癸失調及別種下半部淫瘡疥瘡諸患。小兒胎毒未淨。頭面瘡癤。服之各奏奇效。

清血解毒海波藥　每瓶二元。每打廿元。總發行。上海四馬路。五洲大藥房。各省各埠。分店經售。

服法　每日服三次　初服每次半匙羹開水冲　服一星期後　漸漸加至兩匙羹爲度　飯前半點鐘服藥爲宜

◎◎◎◎男婦老少　◎◎◎◎常服此藥　◎◎◎◎百病驅除

（分售處）

怡保會豐商店　三孖冷五洲藥房　吧城二昌公司
庇能中法藥房　吉隆坡利華商店　泗水三昌公司
金保會豐商店　馬六甲漢昌藥房　坤甸南安棧號
太平會豐商店　吉隆坡五洲藥房　棉蘭中法藥房
泗水中華公司

總代理　石叻　庇能　怡保　會豐商店

上海羅威藥房廣告

劉銘之君（譯名羅威）乃醫學博士也久負盛名素抱愛羣之心力行仁愛主義創製紅血輪補藥已十載於茲矣此藥發行以來經爲各界士女所歡迎因此藥功效神速能力偉大且原料并不取用鐵質是以不必忌茶間有行旅者厭藥水携帶不便故劉君爲歡迎各界起見特將紅血輪補藥原方如法加製成爲藥丸其功用服法與藥水無異并苦心配製家用良藥五十餘種按症用藥莫不收效誠爲濟世之一大醫生也

△◎謹將經驗各藥列下◎▽

紅血輪補藥　固本子宮丸　劉製雪花精　和肝平胃藥　避疫點舌丹　暈船平安藥　羅威玉樹神油
羅威生湯化　膨脹利濕藥　金鷄納雙片　羅威補勞丸　沐浴海水晶　羅威爛耳藥　驅除臭虫藥
血清保安丸　跌打去瘀藥　痧氣奪命水　劉製蚊煙香　羅威白濁藥　羅威泄瀉藥　羅威黑草霜
紅血輪補丸　劉製慶務丹　羅威退熱水　羅威生髮油　子宮滴濁丸　羅威鷄眼水　中國第一牙粉
喉症保命丹　羅威保赤丹　火湯傷藥水　萬應凍瘡藥　羅威頭痛片　外科拔毒水　血素腦素
羅威保肺露　外科百寶油　清血化毒藥　羅威眼藥水　羅威安睡丸　羅威牙痛水　腎素

以上各藥價值相宜藥品靈效無匹另有仿單專書分送

石叻大馬路一百八十七號羅威藥房分局

石叻大馬路會豐商店全權總代理